



LICEUL TEHNOLOGIC „ILIE MĂCELARIU”
MIERCUREA SIBIULUI, JUD. SIBIU
STR. ILIE MĂCELARIU, NR. 15 (793)
TEL. 0269.533327; FAX 0269.533076
E-MAIL: lmiercurea@yahoo.com

abr. înreg. 1661/18.10.2023

RAPORT PRIVIND STAREA ȘI CALITATEA ÎNVĂȚĂMÂNTULUI

ANUL ȘCOLAR 2022-2023

Dezbătut și validat în Consiliul Profesorat: 18.09.2023

Validat în Consiliul de Administrație: 22.09.2023



ÎNTOCMIT

Director,
Prof. Dobrin Elena-Alina

Director adjunct,
Prof. Vonica Alida- Sofia



LICEUL TEHNOLOGIC „ILIE MĂCELARIU”
MIERCUREA SIBIULUI, JUD. SIBIU
STR. ILIE MĂCELARIU, NR. 15 (793)
TEL. 0269.533327; FAX 0269.533076
E-MAIL: lmiercurea @yahoo.com

CUPRINS

1. STRUCTURA RAPORTULUI

2. ARGUMENT

3. CAPACITATE INSTITUȚIONALĂ

- 3.1. Date de identificare a școlii
- 3.2. Organigrama
- 3.3. Structuri instituționale și manageriale
- 3.4. Structuri administrative și didactice
- 3.5. Niveluri de învățământ
 - 3.5.1. Efective de elevi pe nivel, la începutul anului școlar
 - 3.5.2. Efective de elevi pe nivel, la sfârșitul anului școlar
- 3.6. Resurse umane
 - 3.6.1. Personal de conducere, didactic,
 - 3.6.2. Posturi/norme în școală an școlar 2022-2023
 - 3.6.3. Posturi/norme didactice în școală an școlar 2022-2023
 - 3.6.4. Personal didactic angajat
 - 3.6.5. Distribuția pe grade didactice
 - 3.6.6. Distribuția pe grupe de vechime
- 3.7. Bază materială
 - 3.7.1. Spații școlare, auxiliare, și administrative
 - 3.7.2. Dotări

4. EFICACITATE EDUCAȚIONALĂ. Politici și strategii manageriale

- 4.1. Managementul procesului de predare - învățare – evaluare
 - 4.1.1. Oferta curriculară, CDL-uri
 - 4.1.2. Rezultatele învățării
 - 4.1.2.1. Promovabilitatea pe niveluri/specializări/
 - 4.1.2.2. Frecvența (nr. absențe motivate, nemotivate, total) în
 - 4.1.2.3. Situația notelor la purtare
 - 4.1.2.4. Situații speciale(abandon, exmatriculări)
- 4.2. Managementul performanței
- 4.3. Managementul carierei
 - 4.3.1. Formarea continuă a personalului
 - 4.3.2. Perfecționarea continuă a cadrelor didactice
 - 4.3.3. Perfecționarea personalului prin grade didactice
- 4.4. Planificarea și implementarea strategiilor manageriale în cadrul consilierii și orientării școlare și profesionale. Sistem organizațional și decizional.
- 4.5. Managementul educației nonformale
 - 4.5.1. Activitatea educativă
- 4.6. Strategii educaționale. Dezvoltare, coordonare și colaborare prin parteneriate
 - 4.6.1. Parteneriate pentru dezvoltarea instituțională și formare profesională



LICEUL TEHNOLOGIC „ILIE MĂCELARIU”
MIERCUREA SIBIULUI, JUD. SIBIU
STR. ILIE MĂCELARIU, NR. 15 (793)
TEL. 0269.533327; FAX 0269.533076
E-MAIL: lmiercurea@yahoo.com

4.6.2. Colaborare cu părinții

4.6.3. Programe de protecție socială

4.6.6. Raport explicativ la darea de seamă contabilă la 31.12.2022

5. MANAGEMENTUL CALITĂȚII – raport RAEI



LICEUL TEHNOLOGIC „ILIE MĂCELARIU”
MIERCUREA SIBIULUI, JUD. SIBIU
STR. ILIE MĂCELARIU, NR. 15 (793)
TEL. 0269.533327; FAX 0269.533076
E-MAIL: lmiercurea@yahoo.com

1. STRUCTURA RAPORTULUI: evaluarea activității desfășurată în anul școlar 2022-2023 s-a realizat din perspectiva capacității și eficacității instituționale și a managementului calității

2. ARGUMENT

Prezentul raport urmărește să prezinte succint acțiunile derulate în Liceul Tehnologic *Ilie Măcelariu* Miercurea Sibiului, așa cum s-au dezvoltat din obiectivele *Planului managerial* pentru anul școlar 2022 – 2023, din obiectivele strategice cuprinse în *Planul de acțiune al școlii*, valabil pentru perioada 2022 – 2026.

De asemenea, acest raport de activitate a fost întocmit pe baza rapoartelor întocmite de responsabilii diferitelor comisii care funcționează în școală, precum și pe baza datelor statistice furnizate de serviciul Secretariat și Contabilitate. Concluziile obținute constituie premisa optimizării atât pentru documentele strategice, cât și pentru Planul managerial din anul școlar următor.

3. CAPACITATE INSTITUȚIONALĂ

3.1. Date de identificare a școlii

- Denumire: Liceul Tehnologic *Ilie Măcelariu* Miercurea Sibiului
- Adresă: Str. Ilie Măcelariu, nr.15, Miercurea Sibiului, județul Sibiu
- Cod poștal: 557150
- Telefon: 0269 533327
- Fax: 0269 533076
- Email: lmiercurea@yahoo.com
- Web: liceulmiercureasibiului.ro
- Niveluri de învățământ: preșcolar cu program prelungit și normal, primar, gimnazial, liceu și cu ciclul inferior și superior, învățământ profesional



LICEUL TEHNOLOGIC „ILIE MĂCELARIU”
 MIERCUREA SIBIULUI, JUD. SIBIU
 STR. ILIE MĂCELARIU, NR. 15 (793)
 TEL. 0269.533327; FAX 0269.533076
 E-MAIL: Imiercurea@yahoo.com

3.2 ORGANIGRAMA

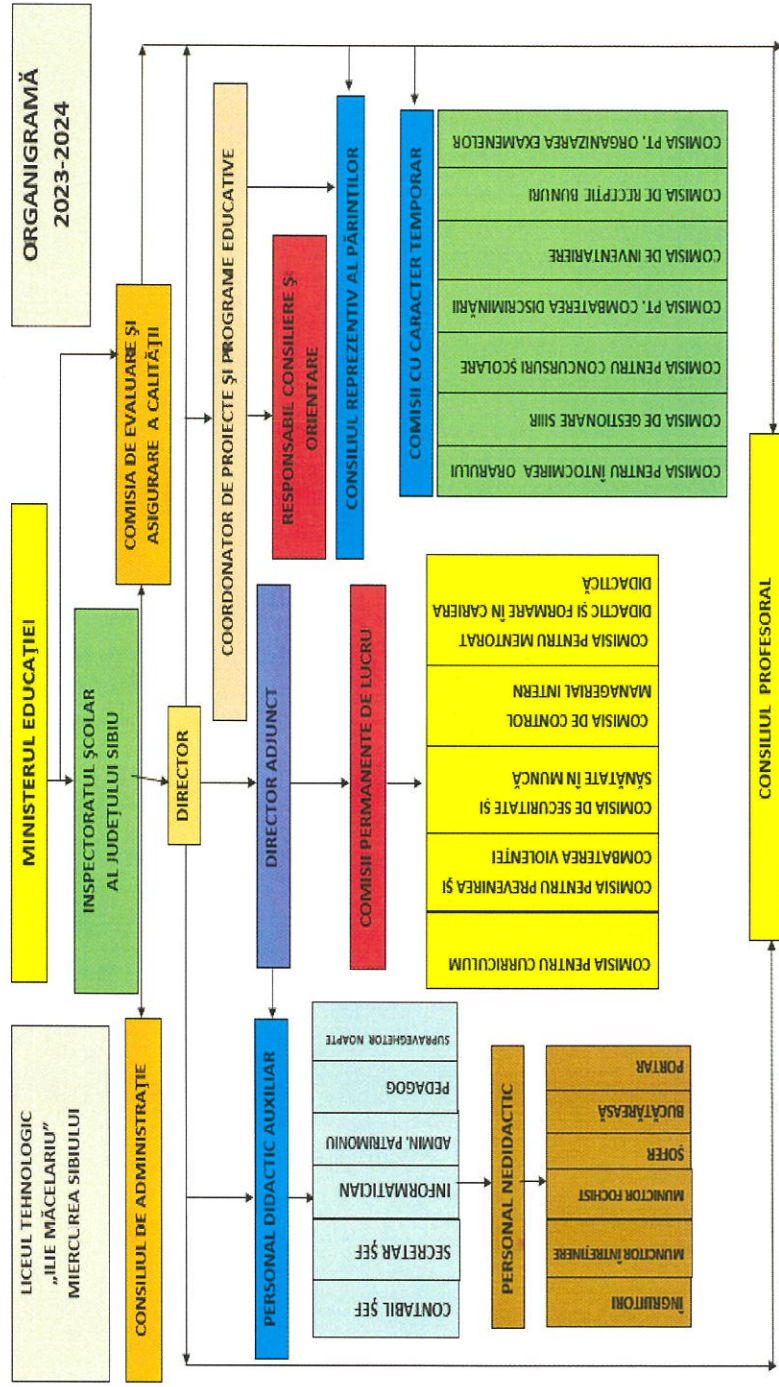



LICEUL TEHNOLOGIC „ILIE MĂCELARIU”
MIERCUREA SIBIULUI, JUD. SIBIU
STR. ILIE MĂCELARIU, NR. 15 (793)
TEL. 0269.533327; FAX 0269.533076
E-MAIL: lmiercurea@yahoo.com

3.3. Structuri instituționale și manageriale

Director: prof. Dobrin Elena-Alina

Director adjunct: prof. Vonica Alida Sofia

Coordonator de proiecte și programe: prof. Brădilă Cristina Rădița

Consiliul de administrație:

- Dobrin Elena-Alina, director - președinte,
- Vonica Alida-Sofia, director adjunct - membru;
- Brădilă Cristina-Rădița, cadru didactic – membru,
- Antinie Carmen-Ionela, cadru didactic-membru,
- Axentea Silvana-Pompilia, cadru didactic-membru,
- Popa Cornelia, reprezentant al părinților:
- Drăgan Elisabeta, reprezentant al părinților:
- Danciu Elena-Delia, reprezentant al primarului;
- Ludoșan Ioan, reprezentant consiliul local;
- Davidaș Silviu, reprezentant consiliul local,
- Vasile Ioan Iosif, reprezentant consiliul local;
- Nicoară Loredana, reprezentant al elevilor;
- Mertan Anamaria, cadru didactic membru;
- Scarlat Delia, cadru didactic- observator SIP;

Coordonatorul structurilor arondate, după cum urmează:

- Prof. Vonica Alida Sofia, la structura Școala Gimnazială Apoldu de Sus;
- Prof. Rusanu Cristina, la structura Școala Gimnazială Dobârca;
- Prof. Mertan Anamaria, la grădinițe.

Comisii cu caracter permanent în anul școlar 2022-2023

a) Comisia pentru curriculum

Responsabil: Dobrin Elena-Alina -Director

Membrii: Brădilă Cristina-Rădița

Mertan Ana – Maria



LICEUL TEHNOLOGIC „ILIE MĂCELARIU”
MIERCUREA SIBIULUI, JUD. SIBIU
STR. ILIE MĂCELARIU, NR. 15 (793)
TEL. 0269.533327; FAX 0269.533076
E-MAIL: lmiercurea @yahoo.com

Antinie Carmen - Ionela
Gavrilă Radu Ștefan
Chituc Corina-Paraschiva
Sântea Irina

b) Comisia de Evaluare și asigurare a calității C.E.A.C

Responsabil: Prof. Paraschiv Adriana
Membrii: Scripcaru Elena Lacrima
Rău Dan
Oarga Valentina (secretar)
Chituc Corina Paraschiva
Străuțiu Anca

c) Comisia pentru situații de urgență și sănătate, securitate în muncă

Responsabil: Scarlat Delia (SSM)
Membrii: Moldovan Laurențiu
Tatu Elena-Maria
Andrei Dorin (PSI)
Neder Nicolae

d) Comisia pentru Control Managerial Intern

Responsabil: Vonica Alida – Sofia – dir. adj.
Membrii: Străuțiu Anca
Bodea Liliana – secretar SCIM
Tatu Maria Tincuța
Cîmpean Gabriela

e) Comisia pentru prevenirea și eliminarea violenței, a faptelor de corupție și discriminării în mediul școlar

Responsabil: Rău Dan
Membrii: Oțet Ioana Simona
Moldovan Laurențiu

Comisii cu caracter temporar în anul școlar 2022-2023

a) Comisia pentru întocmirea orarului

Responsabil : Vonica Alida – Sofia – dir adj.
Membrii: Sântea Irina
Paraschiv Adriana Gabriela
Nicula Ioana –Valentina



LICEUL TEHNOLOGIC „ILIE MĂCELARIU”
MIERCUREA SIBIULUI, JUD. SIBIU
STR. ILIE MĂCELARIU, NR. 15 (793)
TEL. 0269.533327; FAX 0269.533076
E-MAIL: lmiercurea @yahoo.com

Scarlat Delia

b) Comisia de acordare a burselor și a altor forme de sprijin financiar- bani de liceu, Euro 200

Responsabil : Vonica Alida Sofia – director-adjunct

Membrii: Tatu Tincuța

Cîmpean Gabriela

Toți prof. înv. preșcolar, primar, diriginții

c) Comisia pentru verificarea documentelor școlare, monitorizarea frecvenței și notarea ritmică a elevilor

Responsabil : Vonica Alida – Sofia, dir. adjunct

Membrii: Rău Dan

Cunțan Ioana

Axentea Silvana- Pompilia

d). Comisia pentru imaginea si site-ul școlii

Responsabil : Tudor Cristina -Liliana

Membrii: Lazăr Mihaela

Oprea Cătălin

e). Comisia de etică

Responsabil : Visu Adina

Membrii: Schmidt Annemarie

Cunțan Ioana

f) Comisia de derulare a activității derulate în Siiir

Responsabil : Tudor Cristina -Liliana

Membrii: Bodea Liliana

g) Comisia pentru consiliere și orientare socio-profesională

Responsabil : Dobrin Elena-Alina- director

Membrii: Brădilă Cristina Rădița

Konnert Manfred –Mihai

Moldovan Laurențiu

h) Comisia pentru programe, proiecte educative școlare și extracurriculare

Responsabil Brădilă Cristina-Rădița



LICEUL TEHNOLOGIC „ILIE MĂCELARIU”
MIERCUREA SIBIULUI, JUD. SIBIU
STR. ILIE MĂCELARIU, NR. 15 (793)
TEL. 0269.533327; FAX 0269.533076
E-MAIL: lmiercurea@yahoo.com

Membrii: dirigenții claselor

A) LICEUL TEHNOLOGIC ILIE MĂCELARIU MIERCUREA SIBIULUI

NR.CRT.	DIRIGINTE	CLASA
1.	LAZĂR MARIA MIHAELA	a V-a
2.	PARASCHIV ADRIANA -GABRIELA	a VI-a
3.	SCARLAT DELIA	a VII-a
4.	BRĂDILĂ CRISTINA-RĂDIȚA	a VIII-a
5.	CIPARIU MONICA CODRUȚA	a IX-a
6.	SCRIPCARU LACRIMA-ELENA	a X-a
7.	CHITUC CORINA -PARASCHIVA	a XI-a
8.	AXENTEA SILVANA - POMPILIA	a XII-a
9.	OPREA DUMITRU CĂTĂLIN	I P
10.	OȚET IOANA-SIMONA	II P

B) ȘCOALA GIMNAZIALĂ APOLDU DE SUS

NR.CRT.	DIRIGINTE	CLASA
1.	IANCU MILICA	V A + VI A
2.	MOLDOVAN LAURENȚIU	VII A + VIII A
3.	BARBOSA STELIANA	V B
4.	NICULA IOANA-VALENTINA	VI B
5.	KONNERT MANFRED -MIHAIL	VII B + VIII B

C) ȘCOALA GIMNAZIALĂ DOBÂRCA

NR.CRT.	DIRIGINTE	CLASA
1.	BOIȚOȘ RALUCA	V + VI
2.	SÂNTEA IRINA	VII



LICEUL TEHNOLOGIC „ILIE MĂCELARIU”
MIERCUREA SIBIULUI, JUD. SIBIU
STR. ILIE MĂCELARIU, NR. 15 (793)
TEL. 0269.533327; FAX 0269.533076
E-MAIL: lmiercurea@yahoo.com

Comisii cu caracter ocazional în anul școlar 2022-2023

a) **Comisia de evidență și gestionare a manualelor școlare**

Responsabil : Tatu Tincuța
Membrii: Ludoșan Lavinia

b) **Comisia de selecționare a documentelor create ce urmează a fi eliminate sau arhivate**

Responsabil : Bodea Liliana
Membrii: Vasiu Ana
Cîmpean Gabriela

c) **Comisia de recepție și inventariere a bunurilor nou achiziționate**

Responsabil : Vonica Alida – Sofia, dir. adjunct
Membrii: Cîmpean Gabriela
Konnert Manfred

3.4. Structuri administrative și didactice

Secretariat: BODEA LILIANA
VASIU ANA

Contabilitate: CÎMPEAN GABRIELA

Administrativ: TATU MARIA TINCUȚA
ANDREI DORIN
NEDER NICOLAE

Biblioteca: LUDOȘAN LAVINIA GABRIELA

Informatizare: TUDOR CRISTINA -LILIANA

3.5. Niveluri de învățământ:

- preșcolar
- primar
- gimnazial
- ciclul inferior al liceului



LICEUL TEHNOLOGIC „ILIE MĂCELARIU”
MIERCUREA SIBIULUI, JUD. SIBIU
STR. ILIE MĂCELARIU, NR. 15 (793)
TEL. 0269.533327; FAX 0269.533076
E-MAIL: lmiercurea@yahoo.com

-ciclul superior al liceului
-învățământ profesional

3.5.1. Efective de elevi pe nivel, la începutul și sfârșitul anului școlar

MIERCUREA SIBIULUI

Clasa	Inscriși la începutul anului școlar 2022-2023	Rămași la sfârșitul anului școlar 2022-2023	Promovați	Rata de promovare
Grupa mica	14	13		
Grupa mijlocie	21	21		
Grupa mare	23	23		
P	16	15	15	100 %
I	15	15	15	100 %
II	18	18	15	83,33 %
III	22	22	22	100 %
IV	15	15	15	100 %
V	14	13	12	92,30 %
VI	15	15	15	100 %
VII	12	12	12	100 %
VIII	18	17	16	94,11 %
IX	22	24	21	87,50 %
X	22	22	18	81,81 %
XI	16	15	14	93,33 %
XII	18	18	18	100 %
I P	17	17	7	41,17 %
II P	12	11	3	27,27 %
TOTAL P-VIII	252	249	218	87,55 %

APOLDU DE SUS -SECTIA ROMÂNĂ

Clasa	Inscriși la începutul anului școlar 2022-2023	Rămași la sfârșitul anului școlar 2022-2023	Promovați	Rata de promovare
-------	---	---	-----------	-------------------



LICEUL TEHNOLOGIC „ILIE MĂCELARIU”
MIERCUREA SIBIULUI, JUD. SIBIU
STR. ILIE MĂCELARIU, NR. 15 (793)
TEL. 0269.533327; FAX 0269.533076
E-MAIL: lmiercurea@yahoo.com

Grupa combinată	21	19		
P A	3	3	3	100%
IA	4	4	2	50 %
IIA	12	13	13	100 %
IIIA	3	3	3	100 %
IVA	4	4	4	100 %
VA	5	6	6	100%
VIA	11	11	8	72,72 %
VII	7	8	3	37,50 %
VIIIA	7	7	4	57,14 %
TOTAL P-VIII	56	59	46	77,96 %

APOLDU DE SUS -SECTIA GERMANĂ

Clasa	Inscriși la începutul anului școlar 2021-2023	Rămași la sfârșitul anului școlar 2022-2023	Promovați	Rata de promovare
Grupa combinată	20	23		
P B	15	15	15	100%
IB	12	12	12	100%
IIB	13	11	11	100 %
IIIB	13	13	13	100%
IVB	7	7	7	100 %
VB	6	7	6	85,71 %
VIB	9	8	8	100 %
VII B	5	5	4	80 %
VIII B	12	13	10	76,92%
TOTAL P-VIII	92	91	86	94,50 %

SCOALA DOBÎRCA

Clasa	Inscriși la începutul anului școlar 2022-2023	Rămași la sfârșitul anului școlar 2022-2023	Promovați	Rata de promovare
-------	---	---	-----------	-------------------



LICEUL TEHNOLOGIC „ILIE MĂCELARIU”
MIERCUREA SIBIULUI, JUD. SIBIU
STR. ILIE MĂCELARIU, NR. 15 (793)
TEL. 0269.533327; FAX 0269.533076
E-MAIL: lmiercurea @yahoo.com

Grupa combinată	24	27		
P	3	3	2	66,66 %
I	10	10	8	80,00 %
II	4	4	2	50,00 %
III	11	11	9	81,81 %
IV	7	7	6	85,71 %
V	11	11	10	90,90 %
VI	9	9	5	55,55 %
VII	15	17	12	70,58 %
VIII			---	---
TOTAL P-VIII	70	72	54	75,00 %

3.6. Resurse umane

3.6.1. Personal de conducere

Nume, prenume/ funcție	Specializ.	Grad did.	Vechime la catedră	Modalit. de numire pe funcție	Unit. unde este titular	Obs.
Dobrin Elena - Alina - director	Limba și literatura română – Limba și literatura engleză	I	16 ani	concurs	Lic. Miercurea	
Vonica Alida - dir.adj.	Profesor învățământ primar- lb. germană	I	17	delegatie	Scoala Apoldu de Sus	Dir.adj. din 2017

Tab.5. Evoluția personalului didactic auxiliar

Categoria de personal	2018-2019	2019-2020	2020-2021	2021-2022	2022-2023
Secretar șef	1	1	1	1	1



LICEUL TEHNOLOGIC „ILIE MĂCELARIU”
MIERCUREA SIBIULUI, JUD. SIBIU
STR. ILIE MĂCELARIU, NR. 15 (793)
TEL. 0269.533327; FAX 0269.533076
E-MAIL: lmiercurea@yahoo.com

Secretară	0,5	0,5	0,5	0,5	0,5
Bibliotecar /prof. documentarist	1	1	1	1	1
Administrator financiar	1	1	1	1	1
Administrator patrimoniu	1	1	1	1	1
Administrator	1,5	1,5	1,5	1,5	1,5
Informatician	1	1	1	1	1
Pedagog	1	1	1	1	1
Supraveghetor noapte	1	1	1	1	1

Tab.6. Evoluția personalului nedidactic

Categoria de personal	2018 - 2019	2019-2020	2020-2021	2021-2022	2022-2023
Portar	1	1	1	1	1
Îngrijitoare	9,5	9	10	10	10
Muncitor	3	2,5	2,5	2,5	2,5
bucatareasa	2	2	2	2	2
sofer	1	1	1	1	1
TOTAL	16,5	15,5	16,5	16,5	16,5

Tab.7. Personal didactic

Personal didactic	2018-2019	2019-2020	2020-2021	2021-2022	2022-2023
Doctorat	0	0	0	0	0
Gradul I	14	11	14	16	14
Gradul II	9	15	14	9	8
Definitivat	13	14	11	16	18
Debutant	16	11	12	11	14
Total	52	53	51	52	54



Tab.8. Statutul cadrelor didactice

Personal didactic	2018-2019	2019- 2020	2020-2021	2021-2022	2022-2023
Titular	29	31	36	34	37
Suplinitor	23	18	15	17	17
Detășat	1	2	-	-	2
Necalificat	2	2	-	1	2
Pensionari	-	-	-	-	1
Total	55	53	51	52	54

2.4.2. Distribuția pe grade didactice

Tab.10. Structura personalului din punct de vedere al gradelor didactice

Total cadre didactice	doctorat	Gradul I	Gradul II	Definitivat	Debutanți
54	0	14	8	18	14

3.6.2. Posturi/norme în școală an școlar 2022-2023

Posturi didactice : **55,55**

Posturi titulari : **38,18**

Posturi suplinitori calificați : **13,64**

Posturi suplinitori necalificați : **1,89**

Posturi didactice auxiliare : **8**

Posturi nedidactice : **16,50**

Posturi vacante : **0**

Total **80,05** dc PCO **6,47**

Total	Posturi didactice	Posturi didactice auxiliare	Posturi nedidactice
80,05	55,55	8	16,50

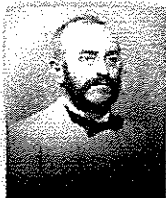

LICEUL TEHNOLOGIC „ILIE MĂCELARIU”
MIERCUREA SIBIULUI, JUD. SIBIU
STR. ILIE MĂCELARIU, NR. 15 (793)
TEL. 0269.533327; FAX 0269.533076
E-MAIL: lmiercurea@yahoo.com

3.6.3. Posturi/norme didactice în școală an școlar 2022-2023

Indicator	Total
Nr.norme/posturi didactice	55.55
Nr.posturi ocupate de cadre didactice titulare	38.18
Nr.posturi ocupate de cadre didactice suplinitoare calificate/necalificate	13.64/ 1.89

3.6.4. Distribuția pe grupe de vechime

Tranșa de vechime	Nr. cadre didactice
Peste 25 ani	8
20-25 ani	5
15-20 ani	11
10 -15 ani	10
5-10 ani	7
1-5 ani	6
0-1 ani	7

3.7. Bază materială

3.7.1. Spații școlare, auxiliare, și administrative

Tab. Situația bazei materiale

	Tip de spațiu	Număr spații	Suprafață (mp)
Spații școlare	Săli de clasă	41	
	Cabinete	3	
	Laboratoare	3	
	Sala de sport	2	
Spații auxiliare	Biblioteca	2	
	Bucătărie	2	
	Sală pentru servit masa	2	
	Anexa personal de serviciu	1	
	Grupuri sanitare	7	
	Birouri echipa managerială	2	
	Cancelarie	6	
	Secretariat	2	



LICEUL TEHNOLOGIC „ILIE MĂCELARIU”
MIERCUREA SIBIULUI, JUD. SIBIU
STR. ILIE MĂCELARIU, NR. 15 (793)
TEL. 0269.533327; FAX 0269.533076
E-MAIL: lmiercurea@yahoo.com

Spații administrative	Contabilitate	1	
	Birou administrator	1	
	Arhiva	2	
	Atelier mecanic	1	

3.7.2. Dotări

- Bibliotecă: 14415 volume;
- Calculatoare: 60
- Număr calculatoare: 60
- din care pentru administrativ: 9
- pentru scop didactic: 51
- Număr rețele de calculatoare: 2 (1 server și 34 calculatoare)
- Imprimante: 11 buc
- Scanere: 4 buc
- Copiatoare: 6 buc
- Videoproiectoare: 4
- Conectare la internet: Da
- modul de încălzire – centrală termică pe gaz in Miercurea si pe lemne/ gaz la Apoldu de Sus
 - sobe cu lemne Dobârca

4. EFICACITATE EDUCAȚIONALĂ. Politici și strategii manageriale

4.1. Managementul procesului de predare - învățare – evaluare

Managementul dezvoltat în primul semestru al anului școlar 2022-2023 a fost unul dinamic, orientat spre obținerea unor rezultate superioare și promovarea unui mediu de învățare motivant, generator de performanță, bine integrat în spațiu economic și cultural comunitar. Cadrele didactice au promovat standarde de performanță, corelate cu documentele de politică educațională/curriculară de actualitate și un mediu serios, adecvat pentru învățare.

Activitățile de predare, învățare și evaluare au fost proiectate individualizat, în funcție de particularitățile fiecărei clase și apoi discutate la nivelul comisiilor metodice. Cadrele didactice au aplicat metode didactice centrate pe grup/ elevi și au răspuns cererilor elevilor și



LICEUL TEHNOLOGIC „ILIE MĂCELARIU”
MIERCUREA SIBIULUI, JUD. SIBIU
STR. ILIE MĂCELARIU, NR. 15 (793)
TEL. 0269.533327; FAX 0269.533076
E-MAIL: lmiercurea@yahoo.com

părinților privind acordarea de sprijin în învățare. În acest sens, s-au organizat ore suplimentare pentru pregătirea elevilor – acestea vizând în special examenul de bacalaureat – la disciplinele: limba și literatura română, matematică, geografie, și cel de evaluare națională

Manualele școlare au fost asigurate și distribuite în întregime, prin grija diriginților și a administratorului de patrimoniu al școlii, Tatu Maria Tincuța. Principala problemă o constituie la acest nivel absența unor manuale noi, care să răspundă nevoilor reale ale elevilor. În continuare, au existat probleme legate de inexistența manualelor școlare la unele discipline de specialitate. Spre deosebire de anul trecut școlar, a crescut numărul activităților remediale, în scopul reducerii pierderilor în învățare generate de pandemie.

4.1.1. Oferta curriculară, CDL-uri

Au fost elaborate CDL-urile și CDȘ-urile pentru anul școlar 2022-2023 și acestea au fost avizate de către Consiliul de administrație al I.S.J.Sibiu.

Listă CDȘ-uri -An școlar 2022-2023

Clasa	Disciplina	Nume, prenume cadru didactic	Denumire opțional	Aviz științific	Semnătură inspector
A V-a Miercurea Sibului și Dobarca, Apoldu de Sus	EDUCAȚIE TEHNOLOGICĂ, ARTE, MATEMATICA BIOLOGIE	BRĂDILĂ CRISTINA	Micul gospodar	da	da
A VI-a Miercurea Sibului și Dobarca	EDUCAȚIE TEHNOLOGICĂ, ARTE, MATEMATICA	BRĂDILĂ CRISTINA	Micul meu univers	da	da
A VII-A și din Miercurea Sibului și structuri	EDUCAȚIE TEHNOLOGICĂ, ARTE, MATEMATICA	BRĂDILĂ CRISTINA	Păstoritul în Mărginimea Sibului	da	da
A VIII-A și din Miercurea Sibului și structuri	EDUCAȚIE TEHNOLOGICĂ, ARTE,	BRĂDILĂ CRISTINA	Eco- tehnologii	da	Da



LICEUL TEHNOLOGIC „ILIE MĂCELARIU”
MIERCUREA SIBIULUI, JUD. SIBIU
STR. ILIE MĂCELARIU, NR. 15 (793)
TEL. 0269.533327; FAX 0269.533076
E-MAIL: lmiercurea @yahoo.com

Listă CDL-uri -An școlar 2022-2023

Clasa	Nume, prenume cadru didactic	Denumire opțional
IX	CIPARIU MONICA	Activități în unități de comerț
X	GROSU ELISABETA	Prestarea serviciilor în comerț
XI	CIPARIU MONICA	Comerț modern
XII	AXENTEA SILVANA	Mediul concurențial în afaceri
IX P	AXENTEA SILVANA	Activități în unități de comerț
XI P	SEUȘAN ANCA MIRELA	Vânzarea și promovarea mărfurilor în unitatea comercială

4.1.2. Rezultatele învățării

4.1.2.1.Promovabilitatea pe niveluri

Forma de învățământ	Promovabilitatea la sfârșit de an
PRIMAR	93,65 %
GIMNAZIU	82,38 %
LICEU	89,87 %
Învățământ profesional	35,71 %
Medie la nivelul școlii	85,77 %



LICEUL TEHNOLOGIC „ILIE MĂCELARIU”
MIERCUREA SIBIULUI, JUD. SIBIU
STR. ILIE MĂCELARIU, NR. 15 (793)
TEL. 0269.533327; FAX 0269.533076
E-MAIL: lmiercurea@yahoo.com

Forma de învățământ	Înscriși	Rămași	Promovați	% promovare
Primar	207	205	192	93,65 %
gimnazial	156	159	131	82,38 %
Liceu zi	78	79	71	89,87 %
Învățământ profesional	29	28	10	35,71 %
Total	470	471	404	85,77 %

**4.1.2.2. Frecvența (nr. absențe motivate, nemotivate, total) anual
MIERCUREA SIBIULUI**

Nr.crt.	Forma de învățământ	Nr.absente	Nr. absențe motivate	Nr. absente nemotivate
1	Primar	2933	2145	788
2	Gimnaziu	3054	1558	1496
3	Liceu	8321	3797	4524
4	Învățământ profesional	9577	587	8990
5.	Total	23885	8087	15798

APOLDU DE SUS

Nr.crt.	Forma de învățământ	Nr.absente	Nr. absențe motivate	Nr. absente nemotivate
1	Primar	4305	2614	1691
2	Gimnaziu	10963	2672	8291
3	Total	15268	5286	9982

DOBÎRCA

Nr.crt.	Forma de învățământ	Nr.absente	Nr. absențe motivate	Nr. absente nemotivate
1	Primar	3802	735	3067



LICEUL TEHNOLOGIC „ILIE MĂCELARIU”
MIERCUREA SIBIULUI, JUD. SIBIU
STR. ILIE MĂCELARIU, NR. 15 (793)
TEL. 0269.533327; FAX 0269.533076
E-MAIL: lmiercurea@yahoo.com

2	Gimnaziu	4304	916	3388
3	Total	8106	1651	6455

4.1.2.3. Situația notelor la purtare

În anul școlar 2022-2023 au fost scăzute notele la purtare datorită absențelor, după cum urmează:

Forma de învăț.	Note între 9,99-7	Note sub 7
Primar	14	19
Gimnazial	51	38
Ciclu inferior	8	7
Ciclu superior	4	3
Învățământ profesional	5	13
Total	82	80

4.1.2.4. Situații speciale (abandon, exmatriculări)

În anul școlar 2022-2023, 33 elevi au abandonat școala din diverse motive (situații familiale: părinți plecați în străinătate, copiii lăsați în grija bunicii, părinți neșcolarizați, elevi plecați în străinătate, etc.)

4.2. Managementul performanței

- **Concursul Național de Informatică și Tic DUAL PC**, coordonator Tudor Cristina:
 - secțiunea afiș Premiul I Suci Alexandru clasa a V-a
 - secțiunea fotografie Premiul I Alexandrescu Narcisa Melisa cls a X-a
 - Mențiune Părău Alessia- Ioana, cls a V-a
 - Mențiune Ludoșan Mihaela cls a VIII-a
- **Concurs de compuneri „Crăciunul de altădată la Dobârcă”** din cadrul proiectului: „Biserica Evanghelică din Dobârcă. Trecut. Present. Viitor?”
- **Târgul firmelor de exercițiu „Elevii de azi, antreprenorii de mâine”**, coordonator prof. Trifan Iuliana:
 - secțiunea stand profesional Premiul I
 - secțiunea Cea mai bună prezentare a firmei Premiul II, III
 - secțiunea Cel mai bun spot Premiul III



LICEUL TEHNOLOGIC „ILIE MĂCELARIU”
MIERCUREA SIBIULUI, JUD. SIBIU
STR. ILIE MĂCELARIU, NR. 15 (793)
TEL. 0269.533327; FAX 0269.533076
E-MAIL: lmiercurea @yahoo.com

- secțiunea Cel mai bun catalog profesional Mențiune
- **Proiect regional interdisciplinar „Modele pentru mileniul III”** coord. Trifan Iuliana, Axentea Silvana:
 - secțiunea PPT Premiul I Bogdan Alina-Alexandra, cls a X-a
Mențiune Bozan Ioana Maria Gabriela cls a X-a
 - prezentarea lucrării la simpozion Diplomă Oprean Mariana
- **Concursul de creație „Mihai Eminescu”**, coord. proiect prof. Nicula Ioana Valentina
 - secțiunea creație plastică Premiul III Siffert Harald Wilhelm, cls a II a
Mențiune Vonica Vanessa Maria, cls a II-a
- **Concurs interdisciplinar GEO S.L.I.M.**, coord. Prof. Scarlat Delia:
 - Premiul II Găuruș Maria Amalia, Drăgan Bianca cls a VI-a
 - Premiul III Sterp Maria, Mertan Amalia cls a V-a

4.3. Managementul carierei

4.3.1. Formarea continuă a personalului

Cursuri de formare personal didactic și didactic auxiliar

1. MATE (Mecanismul de avertizare timpurie în educație), 20 ore, Ministerul Educației (27 cadre didactice)
2. Strategii didactice și instrumente digitale pentru eficientizarea învățării mixte – CCD (Monica Cipariu);
3. Managementul situațiilor de bullying în învățământul preuniversitar (Mihaela Lazăr);
4. Managementul clasei de elevi, 80 ore (Mihaela Lazăr);
5. Aplicarea metodelor psihologiei copilului în pedagogie (Mihaela Lazăr);
6. Instrumente și metode de predare-învățare-evaluare cu ajutorul TIC (Mihaela Lazăr);
7. Educație financiară pe înțelesul copiilor (Carmen Antinie, Cristina Rusanu);
8. Educație nonformală pentru o școală altfel, 60 ore (Anamaria Mertan, Anca Cotruș);
9. Educație incluzivă- provocări și dileme pentru o școală incluzivă a viitorului (Anamaria Mertan, Anca Cotruș);
10. Învăț și zâmbesc (Anca Cotruș);
11. Drumul în viață al elevilor tăi (Anca Cotruș, Alina Muntean);
12. Pregătește-ți elevii pentru meseriile viitorului (Anca Cotruș, Alina Muntean);
13. Mediarea în clasă și în școală (Anca Cotruș);
14. Educația viitorului (Alina Muntean);
15. StartFIN- Formarea personalului didactic din învățământul primar în domeniul financiar (Antinie Carmen, Alina Muntean, Rusanu Cristina);
16. Jocuri didactice la școală, în tabără și online (Alina Muntean);
17. Captivează-ți elevii în online mai ceva ca la clasă (Alina Muntean);
18. Susține lecții online aproape fără efort (Alina Muntean);
19. Cum învață elevii (Alina Muntean);



LICEUL TEHNOLOGIC „ILIE MĂCELARIU”
MIERCUREA SIBIULUI, JUD. SIBIU
STR. ILIE MĂCELARIU, NR. 15 (793)
TEL. 0269.533327; FAX 0269.533076
E-MAIL: lmiercurea@yahoo.com

20. PROF III- Management educațional în context mentorat, 64 ore, 16 CPT, CCD Mureș (Alina Dobrin, Alida Vonica, Ioana Nicula);
21. Mentorat și tutorat (Adina Visu, curs organizat de doamna Carmen Chișiu de la DPPD Sibiu);
22. Managementul implementării eficiente a Curriculumului național- Manager CRED (Alina Dobrin, Alida Vonica);
23. Examenul național de definitivare în învățământ – aspecte teoretice și aplicații practice- CCD (Steliana Barbosa)

Cursuri de formare personal didactic auxiliar

1. Achiziții publice și operare SICAP, 60 ore, VIVID EDUCATION (Tatu Tincuța)
2. GDPR- protecția datelor personale, 60 ore, VIVID EDUCATION (Bodea L., Tudor C., Cîmpean G.)

Cursuri de formare personal nedidactic

1. Curs de igienă „Noțiuni fundamentale de igienă”, 12 ore, Centrul de formare profesională „Profesional PN” (14 persoane)

Cursuri de formare la care a participat directorul:

1. MATE (Mecanismul de avertizare timpurie în educație), 20 ore, Ministerul Educației;
2. Managementul implementării eficiente a Curriculumului național- Manager CRED;
3. PROF III- Management educațional în context mentorat, 64 ore, 16 CPT, CCD Mureș
4. Seminarii ERASMUS: module cu tematică de plurilingvism și multiculturalism (6+7+4 ore)

Cursuri de formare la care a participat directorul adjunt:

1. MATE (Mecanismul de avertizare timpurie în educație), 20 ore, Ministerul Educației;
2. Managementul implementării eficiente a Curriculumului național- Manager CRED. Formare nivel 2, 50 ore, CCD Brașov;
3. PROF III- Management educațional în context mentorat, 64 ore, 16 CPT, CCD Mureș
4. Programul de formare online pe platforma E-learning cu tematica FORMATOR, 60 ore, VIVID EDUCATION, seria A, nr. 45
5. Seminarii ERASMUS: module cu tematică de plurilingvism și multiculturalism (6+7+4 ore)
6. Seminarii CFCLG :
 - Exerciții și sarcini de lucru
 - Dansuri populare săsești I- V



LICEUL TEHNOLOGIC „ILIE MĂCELARIU”
MIERCUREA SIBIULUI, JUD. SIBIU
STR. ILIE MĂCELARIU, NR. 15 (793)
TEL. 0269.533327; FAX 0269.533076
E-MAIL: lmiercurea@yahoo.com

- Competențe profesionale și personale III
 - Grup de lucru Curriculum germană maternă primar 5+ 1
 - Seminar pentru autori și traducători de manuale din învățământul în lb. Germană
7. Activități de perfecționare SELLiFication4EDUcation:
- Cum dezvolți și conservi genialitatea elevilor tăi
 - Pregătește-ți elevii pentru meseriile viitorului
 - Ghid de bune practici în combaterea bullying-ului
 - Mentorat cu inspirație
 - Cum arată Educația Viitorului
 - Medierea în clasă și în școală
 - Drumul în viață al elevilor tăi
 - Cum învață elevii
8. Simpozion internațional: Educația, puterea de a schimba lumea
9. Simpozion național: Vis de iarnă- Datini și obiceiuri
10. Curs chitară, nivel I, 60 ore, proiect „Pune mâna pe chitară- în școală!”, Asociația Culturală Play

4.3.2. Perfecționarea personalului prin grade didactice

Nr. crt.	Numele	Statut	Definitivat	Grad II	Grad I
1	ANTINIE CARMEN	titular	2005	2013	-
2	AXENTEA SILVANA	titular	2013	2019	-
3	BARBOSA STELIANA	suplinitor	debutant	-	-
4	BELTAN IOANA	titular	2019	-	-
5	BIEHLMAIER ADRIANA	suplinitor	debutant	-	-
6	BOIȚOȘ RALUCA-ADRIANA	suplinitor	debutant	-	-
7	BRĂDILĂ CRISTINA RĂDIȚA	titular	1994	1998	2002
8	CHITUC CORINA-PARASCHIVA	titular	2006	2011	2017
9	CIPARIU MONICA-CODRUȚA	suplinitor	debutant	-	-
10	COJOCARIU ANCA-GABRIELA	suplinitor	debutant	-	-
11	COTRUȘ ANCA	titular	2018	-	-
12	CUNȚAN IOANA	titular	2022	-	-
13	DOBRIN EI. ENA ALINA	titular	2008	2012	2016
14	DRĂGAN MARIANA	suplinitor	debutant	-	-
15	GAVRILĂ RADU-ȘTEFAN	titular	2011	-	-



LICEUL TEHNOLOGIC „ILIE MĂCELARIU”
MIERCUREA SIBIULUI, JUD. SIBIU
STR. ILIE MĂCELARIU, NR. 15 (793)
TEL. 0269.533327; FAX 0269.533076
E-MAIL: lmiercurea@yahoo.com

16	GAVRILESCU BENONICA	suplinitor	debutant		
17	GROSU ELISABETA	suplinitor pensionar	2012	2016	-
18	HANEȘ PAULA- OLIMPIA	suplinitor	debutant	-	-
19	IANCU MILICA	titular	2008		
20	ISTRATE MARIANA- SORINA	suplinitor	2010	2017	2021
21	KONNERT MANFRED- MIHAIL	titular	2021	-	-
22	LAZĂR MARIA- MIHAELA	suplinitor	2016	-	-
23	LUDOȘAN DANIELA	titular	1985	1990	1996
24	LUDOȘAN LAVINIA- GABRIELA	titular	2020	-	-
25	MARGA MIHAELA	titular	debutant	-	-
26	MERTAN ANAMARIA	titular	2007	-	-
27	MIHĂESCU DORIN- CONSTANTIN	suplinitor	debutant	-	-
28	MÎTOC ALINA- IOANA	titular	2011	-	-
29	MOLDOVAN LAURENȚIU	titular	2008	2012	2016
30	MUNTEAN ALINA- ANDREEA	titular	2011	2019	-
31	MURESAN RALUCA- IOANA	titular	2022	-	-
32	NICULA IOANA- VALENTINA	titular	2013	2019	-
33	OARGA VALENTINA- ALEXANDRA	titular	2021	-	-
34	OPREA DUMITRU CĂTĂLIN	titular	2015	-	-
35	OȚET IOANA SIMONA	titular	2016	-	-
36	PARASCHIV ADRIANA- GABRIELA	titular	2008	2020	-
37	POPA MARIA	titular	2011	-	-
38	RĂU DAN	titular	1992	1996	2015
39	RIZEA OANA- MARIA	suplinitor	debutant	-	-
40	RUSANU CRISTINA	titular	2020	-	-
41	SÂNTEA IRINA	titular	2002	2009	2013
42	SASU BIANCA- IOANA	suplinitor	debutant	-	-
43	SCARLAT DELIA	titular	2000	2017	2021
44	SCHMIDT ANNEMARIE	titular	2007	-	-
45	SCRIPCARU LACRIMA	titular	2001	2006	2015
46	SEUȘAN ANCA MIRELA	suplinitor	debutant		
47	STRĂUȚIU ANCA	titular	1994	1997	2004
48	SUCIU VIORICA	suplinitor	2001	-	-
49	ȚĂGUREAN DAN	suplinitor	debutant	-	-
50	TATU ELENA- MARIA	titular	2006	2012	-
51	TOPÎRCEAN MIHAELA	titular	2004	2010	2017



LICEUL TEHNOLOGIC „ILIE MĂCELARIU”
MIERCUREA SIBIULUI, JUD. SIBIU
STR. ILIE MĂCELARIU, NR. 15 (793)
TEL. 0269.533327; FAX 0269.533076
E-MAIL: lmiercurea@yahoo.com

52	TRIFAN IULIANA-CORNELIA	titular (detașare)	2001	2005	2008
53	VISU ADINA	titular	2015	2019	-
54	VONICA ALIDA	titular	2012	2016	2020

4.4. Activitatea educativă – Raport consilier educativ

Raportul Consilierului educativ

Anul școlar 2022-2023

În anul școlar 2022-2023, ne-am propus să desfășurăm, cu participarea și implicarea activă a tuturor cadrelor didactice din școală, o serie cât mai variată de activități, proiecte și programe educative, în care să se implice motivațional și conștient toți elevii școlii, și pe cât posibil, toți partenerii implicați în educație (Familia, Poliția, CDI-ul, factori economici, Biserica etc.). În scopul atingerii obiectivelor propuse prin planul managerial pentru anul școlar 2022-2023 au fost emise decizii interne pentru numirea:

1) Coordonatorului pentru proiecte și programe educative școlare și extrașcolare și a responsabililor de discipline;

2) Comisiilor și grupurilor de lucru cu atribuții specifice: Comisia pentru burse, programe sociale și alte forme de sprijin financiară, Comisia pentru evaluarea și asigurarea calității, Comisiei pentru organizarea examenelor de corigență, de încheierea situației școlare și de diferență, Comisia pentru orar, serviciul pe școală și scheme orare, Comisiei pentru



LICEUL TEHNOLOGIC „ILIE MĂCELARIU”
MIERCUREA SIBIULUI, JUD. SIBIU
STR. ILIE MĂCELARIU, NR. 15 (793)
TEL. 0269.533327; FAX 0269.533076
E-MAIL: lmiercurea @yahoo.com

verificarea cataloagelor (completarea cataloagelor, frecvența elevilor și notarea ritmică), Comisia pentru curriculum și stabilirea graficului de desfășurare a lucrărilor semestriale, Comisia dirigenților, Comisia pentru promovarea imaginii școlii, Comisia de perfecționare metodică și științifică, cercetare și dezvoltare profesională a profesorilor, Comisia de sănătate și securitate în muncă, Comisia pentru proiecte, programe educative școlare și extrașcolare, etc.

Activitatea educativă școlară și extrașcolară a fost complexă, s-a bazat pe o bună comunicare, activitățile desfășurate fiind tratate cu seriozitate și implicând un număr mare de elevi, cadre didactice, părinți și reprezentanți ai comunității locale. Îndrumarea și informarea elevilor și părinților acestora în vederea unei orientări socioprofesionale și integrări sociale optime s-a concretizat în cuprinderea unor teme specifice în cadrul orelor de dirigenție și a ședințelor cu părinții. Pentru anul școlar 2022-2023, ne-am stabilit o serie de obiective de realizat la nivelul școlii, prin activitățile educative stabilite.

Obiective:

- Necesitatea recunoașterii activității educative școlare și extrașcolare ca parte esențială a educației obligatorii;
- Promovarea cooperării în vederea utilizării diverselor abordări didactice necesare ridicării standardelor calității procesului educațional;
- Oportunitatea oferită de activitatea educativă școlară și extrașcolară pentru crearea condițiilor egale/echitabile de acces la educație
- Diminuarea numărului de elevi cu note scăzute la purtare din cauza absențelor sau a actelor de indisciplină
- Creșterea procentului de promovabilitate al Evaluărilor Naționale;
- Cunoașterea opțiunilor elevilor privind petrecerea timpului liber;
- Diversificarea activității extracurriculare;
- Conectarea și colaborarea școlii la programe și proiecte educaționale, la nivel local, județean , național și internațional;
- Creșterea calitatii actiunilor educative din școală;



LICEUL TEHNOLOGIC „ILIE MĂCELARIU”
MIERCUREA SIBIULUI, JUD. SIBIU
STR. ILIE MĂCELARIU, NR. 15 (793)
TEL. 0269.533327; FAX 0269.533076
E-MAIL: lmiercurea @yahoo.com

- Implicarea și atragerea unui număr cât mai mare de elevi în activitățile școlii;
- Eficientizarea colaborării școlii cu alte instituții implicate în buna funcționare a societății;
- Optimizarea relației școală-familie;
- Diversificarea activității extracurriculare.

Puncte tari

- Experiență în domeniul activității educative școlare și extrașcolare;
- Personal didactic calificat, cu competențe necesare evaluării și valorificării valențelor educative;
- Diversitatea programului de activități educative la nivelul unității de învățământ;
- Majoritatea profesorilor diriginți s-a implicat în derularea activităților școlare și extrașcolare;
- Relația bună dintre diriginți și majoritatea elevilor;
- Multitudinea și diversitatea activităților extrașcolare în vederea afirmării personalității școlii în plan comunitar;
- Vizibilitatea actului educațional în comunitate prin mediatizarea activităților extrașcolare și extracurriculare (spectacole, concursuri, competiții);
- Deschiderea oferită de disciplinele opționale în conformitate cu interesele copiilor și perspectivele de dezvoltare ale societății;
- Relațiile interpersonale (diriginte-elev, conducere-diriginți, profesori-părinți, profesori-profesori etc.) existente favorizează crearea unui climat educațional deschis, stimulat;
- Comisia diriginților organizează întâlniri cu reprezentanți ai Poliției în scopul prevenirii delincvenței juvenile;
- Întâlniri cu Consiliul reprezentativ al părinților, cu Comitetele de părinți ale claselor, suplimentate de consultații individuale cu părinții;
- Contactele cu diverse instituții pentru realizarea unor activități extracurriculare (excursii tematice) introduc elevii în mediul comunitar și contribuie la socializarea lor.



Puncte slabe

- Slaba implicare a părinților în activitățile școlii, dezinteresul multora dintre ei față de anturajul și preocupările copiilor lor;
- Existența absenteismul școlar în condițiile în care actuala legislație nu oferă cele mai eficiente pârghii pentru prevenirea și combaterea acestuia;
- Implicarea redusă în proiecte internaționale;
- Lipsa unor modalități de recompensare a elevilor pentru participarea la activitățile extrașcolare;
- Dezinteresul părinților și elevilor de etnie romă față de actul educațional.

Oportunități

- Disponibilitatea autorităților locale de a se implica în viața școlii;
- Inițierea cadrelor didactice în managementul de proiect;
- Deschiderea activității educative spre implicare și responsabilizare în viața comunității;
- Amplificarea dimensiunii europene prin accesarea noii generații de programe și proiecte de cooperare internațională;
- Valorificarea potențialului creativ al elevilor prin inițierea de noi proiecte educative și asumarea de roluri.

Amenințări

- Dezavantajul creat de programele școlare încărcate care nu permit dezvoltarea componentei educative;
- Existența unei tentații foarte mari de a abandona școala pentru a merge la muncă în străinătate ;
- Elevi cu probleme de comportament:
- Impactul nefast al mass-mediei.



LICEUL TEHNOLOGIC „ILIE MĂCELARIU”
MIERCUREA SIBIULUI, JUD. SIBIU
STR. ILIE MĂCELARIU, NR. 15 (793)
TEL. 0269.533327; FAX 0269.533076
E-MAIL: lmiercurea@yahoo.com

1. Activitatea diriginților

- La orele de consiliere și orientare s-au respectat planificările calendaristice iar temele dezbătute au respectat Programele de Consiliere și Orientare și particularitățile elevilor. În cele 5 module ale anului școlar 2022-2023, profesorii diriginți au urmărit ca, prin activitatea desfășurată, să materializeze trăsăturile și principiile consilierii școlare, văzute ca un proces de dezvoltare și prevenire, prin optimizarea modului în care elevul relaționează cu școala, profesorii și colegii.
- S-au desfășurat ședințele cu părinții, pe clase, în care s-au prelucrat regulamentele școlare (cel general și cel de ordine interioară)
- Întalnirile consilierului educativ cu profesorii diriginți au avut loc conform graficului respectând tematica din Planul Operațional al școlii și din Planului managerial al activității educative.
- Instruirea prof. diriginți cu privire la organizarea activităților educative școlare și extrașcolare și întocmirea documentelor.
- Utilizarea unor strategii didactice, în cadrul orelor de dirigenție, astfel încât elevul să se poată exprima, să fie ascultat și îndrumat eficient.
- S-au semnat contractele de parteneriat cu părinții și diferite instituții.
- S-au efectuat asistențe la orele de dirigenție;
- Profesorii diriginți au fost preocupați de dezvoltarea profesională continuă prin înscrierea la grade didactice și cursuri de perfecționare.
-

2. Activități educative școlare și extrașcolare

Activitățile derulate în anul școlar 2022-2023 au fost bogate și au vizat educația civică, educația ecologică, educație pentru sănătate, sport, educație rutieră, educația interculturală, istorie, științe, matematică, cultura generală:



LICEUL TEHNOLOGIC „ILIE MĂCELARIU”
MIERCUREA SIBIULUI, JUD. SIBIU
STR. ILIE MĂCELARIU, NR. 15 (793)
TEL. 0269.533327; FAX 0269.533076
E-MAIL: lmiercurea@yahoo.com

- „Ziua Mondială a Educației”- 5 octombrie au fost derulate următoarele activități: „Educația este jocul nostru”(dezbateri); „Meseria mea când voi fi mare”(discuții); jocuri sportive; (clasele V-VIII); „Educația prin artă”- ppt, filmulete despre educație, referate, expoziție desene; chestionare de analiză a procesului instructiv-educativ;
- Ziua europeană a limbilor 2022 -26 septembrie prof. Steliana Barbosa
- SĂPTĂMÂNA EUROPEANĂ A SPORTULUI- echipa școlii a întâlnit echipa de seniori a localității-prof. Ioana Oțet
- Ziua Europei – prof. Chituc Corina
- „Săptămâna Educației Globale”. Activitățile desfășurate cu prilejul acestei săptămâni au fost: „Împreună pentru PACE.” - Toleranța se învață. , coordonată de prof. Dobrin Alina;
- „Ziua Mondială a toleranței”-PPT, afișe, chestionare
- Campania Antidrog : cu tema „Viața e mai frumoasă departe de droguri!”-vizionare filme, PPT, discuții, dezbateri pe tema propusă (clasele IX-XII);
- „1 Decembrie-Ziua Națională a României”-„Marea Unire din 1918” activitate desfășurată sub îndrumarea prof. Chituc Corina și Ludoșan Lavinia;
- „Porni Luceafărul...” – celebrarea nașterii marelui poet național 173 de ani de la nașterea marelui poet prof. Mihaela Lazăr
- Unirea Principatelor 24 ianuarie prof. Chituc Corina
- Ziua Națională a lecturii -interviu- cartea -inima copilăriei
- Acțiune și aventură la Arka Park Păltiniș-1 oct. 2022 -cl. a X-a prof. Lacrima Scripcaru
- Ziua Mondială a Animalelor-4 octombrie -ANIMĂLUȚELE PREFERATE
- Excursie pe Valea Avrigului -elevii de gimnaziu prof. Delia Scarlat- 8 octombrie
- Vizită la compania Continental Automotive Sibiu cl. a IX-a prof. Monica Cipariu prof. Iuliana Trifan -14 oct.
- Astra Film Festival Junior clasele V și VI Apoldu de Sus și VII Miercurea
- Educație rutieră- șansă la viață cl. V și VI Miercurea Sibiului
- CLUBUL DE ȘAH- prof. Mihăescu Dorin
- BALUL TOAMNEI -expoziție cu produse de toamnă și bucate tradiționale -21 octombrie
- Vizită la Scandia Food Sibiu – cl. a VIII-a prof. Dan Țăgurean 24 oct. 2022
- Lanternenfest 2022 Școala Apoldu de Sus 12 nov. 2022
- Vizită la Universitatea Lucian Blaga din Sibiu- cl. a XII-a dir. Silvana Axentea
- BeCool- GÂNDEȘTE ÎNAINTE CL. XI ,XII
- CURS DE PRIM AJUTOR- cl. A X-a -Crucea Roșie Sibiu- dir. Lacrima Scripcaru -9 dec.
- Ziua Minorităților Naționale Școala Dobarca prof. Cristina Rusanu și Școala Apoldu de Sus la toate clasele -19 decembrie
- Colinde, colinde.....23 decembrie 2022 în toate scolile
- Bazarul de Crăciun la Școala Apoldu de Sus 22. dec. 2022
- Carnaval-17 februarie- Școala Apoldu de Sus
- Ziua Internațională a Nonviolenței -cl. I inv. Ileana Tatu
- SĂPTĂMÂNA VERDE -27 FEBR-3 MARTIE



LICEUL TEHNOLOGIC „ILIE MĂCELARIU”
MIERCUREA SIBIULUI, JUD. SIBIU
STR. ILIE MĂCELARIU, NR. 15 (793)
TEL. 0269.533327; FAX 0269.533076
E-MAIL: lmiercurea@yahoo.com

- SCOALA PĂRINȚILOR-START IN EDUCAȚIE -Grădinița Miercurea Sibiului-17 martie
- PĂSTRAȚI NATURA INTACTĂ -cl.IX și XI Ocolul Silvic- activitate de ecologizare în pădure
- Ziua mondială a Apei 22 martie-Liceul Miercurea, prof. Scarlat Delia
- ȘCOALA ALTFEL
-

3. Concursuri școlare județene, interjudețene și naționale

- CONCURSUL Geo-S.L.I.M. lic. Miercurea și Scoala Apoldu de Sus PREMIILE II și III
- PRIETENII POMPIERILOR faza județeană 12 băieți, -mențiune 5 mai
- ALEGE! ESTE DREPTUL TĂU -protectia consumatorilor
- Concursul național -TÂRGUL DE PRIMĂVARĂ AL FIRMEI DE EXERCİȚIU- CLUJ NAPOCA -PREMIUL I PRĂVĂLIA BUNICUȚEI- Clasa a XI-a prof. I.Trifan, M.Cipariu, S.Axentea
- Elevii de azi, aneprenorii de mâine PREMIUL III si Mențiune -PRĂVĂLIA BUNICUȚEI- Clasa a XI-a prof. I.Trifan, M.Cipariu, S.Axentea
- FESTIVAL CONCURS Mândre plaiuri boicene- Dansuri populare PREMIUL I
- Concurs național EDUCAȚIE RUTIERĂ-EDUCAȚIE PENTRU VIAȚĂ- 2023 4 elevi Liceul Miercurea

4. Proiecte educative :

- Proiect Erasmus + -OBERBAYERN ÎNTĂLNEȘTE ARDEALUL-TRADIȚIILE ȘI OBICEIURILE NE UNESC
- Proiect – S.O.S. BISERICA Fortificată DOBÎRCA. 1-16 dec. 2022
- Proiect de educație juridică nonformală – FII AVOCAT ÎN ȘCOALA TA-24 martie
- LET’S DO IT, ROMANIA! – 17 septembrie 2022
- Ansamblul Folcloric PURTATA SECAȘELOR cu participare la foarte multe festivaluri folclorice in județ și in țară.
- Proiect de voluntariat – PLANTĂM SPERANȚĂ LA DISTANȚĂ -ADOPTĂ UN COPAC-clasa a VIII-a dirig. Cristina Brădilă -plantare de puieti de gorun

5. Parteneriate educaționale

Numeroase parteneriate educaționale au fost încheiate cu numeroase instituții: Poliția, Primăria, Biserica, Biblioteca, etc.



LICEUL TEHNOLOGIC „ILIE MĂCELARIU”
MIERCUREA SIBIULUI, JUD. SIBIU
STR. ILIE MĂCELARIU, NR. 15 (793)
TEL. 0269.533327; FAX 0269.533076
E-MAIL: lmiercurea@yahoo.com

6. Campanii de informare/educare a elevilor :

- 13 septembrie – ZIUA POMPIERILOR DIN ROMÂNIA-ciclul primar a participat la Ziua portilor deschise
- ZIUA SERVICIILOR DE URGENȚĂ M.A.I. APROAPE DE COMUNITATE ISU SIBIU SCOALA Dobârca
- READY STEADY GO -JANDARMERIA SIBIU -Scoala Dobârca
- EXERCİTIU DE ALARMARE IMPOTRIVA INCENDIILOR – ISU Miercurea Sibiului și Săliște
- TRAFICUL DE PERSOANE- 8 activități la clasele de gimnaziu și liceu su teme despre riscul care se ascunde în spatele unei atitudini binevoitoare pe rețelele de socializare
- PREVENIREA VIOLENȚEI ȘI A FENOMENULUI DE BULLYNG -serviciul de siguranță școlara din cadrul I.P.J. SIBIU.
- STOP INTIMIDARE, START COOPERARE – C.J.R.A.E. SIBIU

7. Consiliul elevilor :

Consiliul Elevilor pe școală, sub îndrumarea consilierului educativ, s-a implicat în atragerea cât mai multor elevi în activități extrașcolare creative .

8. Comitetul de părinți

La nivelul școlii s-au organizat ședințele cu părinții pe clase, în care s-au ales comitetele pe clasă, apoi ședința pe școală, s-a ales noul comitet.

Au fost chestionați părinții în legătură cu percepția lor despre rolul și eficiența școlii, au fost solicitați să vină cu propuneri și implicări în viața școlii.

9. Comisia pentru prevenirea și reducerea violenței în mediul școlar



LICEUL TEHNOLOGIC „ILIE MĂCELARIU”
MIERCUREA SIBIULUI, JUD. SIBIU
STR. ILIE MĂCELARIU, NR. 15 (793)
TEL. 0269.533327; FAX 0269.533076
E-MAIL: lmiercurea @yahoo.com

S-a avut în vedere prevenirea violenței prin activități educative ce au accentuat civismul democratic, soluționarea pacifistă a conflictelor, toleranța, nondiscriminarea, respectarea drepturilor omului, valorizarea persoanei.

Activitățile desfășurate în scopul prevenirii și combaterii violenței au avut ca parteneri și actori principali elevii și au vizat implementarea unor activități de monitorizare și conștientizare a problematicei violenței școlare în rândul diferitelor categorii de actori școlari și la nivelul opiniei publice, în scopul sensibilizării acestora, precum și formarea atitudinii responsabile față de comportamentul propriu și al celorlalți în condițiile cunoașterii și înțelegerii drepturilor și îndatoririlor. În cadrul orelor de Consiliere și Orientare, fiecare cadru didactic a inclus și dezbătut cu elevii lunar această realitate a școlii românești și nu numai.

10. Programul Național „Școala Altfel”

În acest an școlar, programul național Școala altfel nu a fost implementat în școala noastră, în săptămâna programată pentru acesta au avut loc ore de curs din ordinul Ministerului Educației.

11. Sugestii pentru îmbunătățirea activității educative în unitatea noastră de învățământ:

- Sprijinirea elevilor talentați/care pot face performanță, precum și a elevilor cu nevoi speciale;
- Promovarea unor programe pentru „educarea părinților”, în scopul unei participări active/conștiente la viața școlii;
- Promovarea unor exigențe ridicate în actul managerial în cazul reticenței față de nou și schimbare;
- Implicarea școlii și a cadrelor didactice în proiecte;
- Obținerea de fonduri extrabugetare prin încheierea de parteneriate cu ONG- uri în vederea organizării și derulării unor activități educative de amploare.

Director,
prof. Dobrin Elena-Alina

Consilier educativ,
Prof. Brădilă Cristina-Rădița



UNIUNEA EUROPEANĂ



GUVERNUL ROMÂNIEI

Fondul Social European
POSDRU 2007-2013Instrumente Structurale
2007-2013MINISTERUL
EDUCAȚIEI
NAȚIONALE

OPSDRU

AGENȚIA ROMÂNĂ DE
ASIGURARE A CALITĂȚII
ÎN ÎNVĂȚĂMÂNTUL
PREUNIVERSITAR

Raport anual de evaluare internă a calității

Raport pentru anul școlar având starea la data de

PARTEA I. INFORMAȚII GENERALE

NOTĂ:

Informațiile din această primă parte, chiar dacă nu se reflectă direct în calitatea serviciilor educaționale sunt relevante pentru beneficiarii direcți și indirecti și le pot orienta opțiunile pentru o unitate școlară sau alta, pentru un profil de pregătire sau pentru o anumită specializare

I. Date de identificare a unității de învățământ

D01	Denumire completă	Cod Sirues	Județ	Localitate
	LICEUL TEHNOLOGIC "ILIE MĂCELARIU" MIERCUREA SIBIULUI	321130187	SIBIU	MIERCUREA SIBIULUI

D02	Mediul de rezidență:
	Urban

D03	Poziționarea școlii în localitate:
	Zonă centrală

D04	Școala sau structurile coordonate sunt situate într-o zonă dezavantajată:
	Nici un răspuns selectat.

D05	Tipul unității de învățământ (conform cu prevederile O.MECTS nr. 6564/2011, completat și modificat prin O.MECTS nr. 3283/2012):
	Liceu tehnologic

LICEUL TEHNOLOGIC "ILIE MĂCELARIU" MIERCUREA SIBIULUI

D06	Tipul unității, în funcție de forma de proprietate:
	publică

D07	Quantumul total al bugetului de venituri al unității școlare (pentru toate tipurile de finanțare – de bază, suplimentară și complementară – și indiferent de sursă – bugetul de stat, bugetele locale, venituri proprii) exprimat în mii RON:	
	Buget pe anul anterior	Buget pe anul în curs
	1672.73	18 17.59

D08	Tipul unității, în funcție de forma de educație:
	Unitate de învățământ tradițional

D09	Responsabilități în rețea:
	unitate cu personalitate juridică și cu structuri subordonate

D10	Dacă este unitate coordonatoare:	
	numărul total de unități coordonate (structuri) din subordine	3.00
	numărul structurilor din aceeași localitate (oraș/sat) cu unitatea coordonatoare	0.00

D11	Nivelurile de învățământ din unitate, menționate distinct pe unitatea coordonatoare și structuri:	Unitatea coordonatoare	Structurile subordonate
	preșcolar	Da	Da
	primar	Da	Da
	gimnazial	Da	Da
	liceal	Da	Nu
	profesional	Da	Nu

D12b	În cazul filierei tehnologice, profilurile de formare profesională din unitate sunt:	
	Servicii	Da
	Tehnic	Da
	Resurse naturale și protecția mediului	Nu

D13	Alte forme de învățământ școlarizate în unitate, în afara celei „Învățământ de zi”:
------------	--

LICEUL TEHNOLOGIC "ILIE MĂCELARIU" MIERCUREA SIBIULUI

Nici un răspuns selectat.

Atenție!

Deoarece evaluarea vizează întreaga unitate de învățământ, pentru unitățile în care se regăsesc și alte forme de învățământ în afara formei „cu frecvență – zi” informațiile se colectează și la nivelul celorlalte forme existente în unitate.

D14	Numărul de schimburi în care funcționează școala în învățământul de zi:	
	Unitatea coordonatoare	Structurile subordonate
	un schimb	un schimb

D15	Limba maternă / limbi de predare în unitate (coordonatoare și structuri):	
	limba română	Da
	limba germană	Da

D16	Limbi străine studiate în unitate (coordonatoare și structuri):	
	limba engleză	Da
	limba franceză	Da
	limba germană	Da

D17a	Numărul de clase / grupe de elevi/copii din învățământul de zi / cu program normal din unitate (școala coordonatoare și structuri), în anul școlar curent:					
	Unitate Cordonatoare	Structuri Subordonate	Program de studiu bilingv	Program de studiu intensiv	Clase cu predare în altă limbă de circulație	Total unitate
Numărul de grupe din învățământul preșcolar	3.00	3.00			Da	6.00
Numărul de clase din învățământul primar (CP-IV)	5.00	8.00			Da	13.00
Numărul de clase din învățământul gimnazial (V-VIII)	4.00	7.00			Da	11.00

LICEUL TEHNOLOGIC "ILIE MĂCELARIU" MIERCUREA SIBIULUI

Numărul de clase din învățământul liceal (IX-XII/XIII)	4.00	0.00				4.00
Numărul de clase din învățământul profesional cu durata de 3 ani după clasa a VIII-a	2.00	0.00			Nu	2.00
Total	18.00	18.00				36.00

D18a	Precizați numărul efectivelor școlare (copii și elevi) din învățământul de zi din unitate (școala coordonatoare și structuri), în anul școlar curent		
	Unitate Cordonatoare	Structuri Subordonate	Total unitate
Numărul de copii din învățământul preșcolar	58.00	65.00	123.00
Numărul de elevi din învățământul primar (CP-IV)	86.00	121.00	207.00
Numărul de elevi din învățământul gimnazial (V-VIII)	59.00	97.00	156.00
Numărul de elevi din învățământul liceal (IX-XII/XIII)	78.00	0.00	78.00
Numărul de elevi din învățământul profesional cu durata de 3 ani după clasa a VIII-a	29.00	0.00	29.00
Total	310.00	283.00	593.00
Total grădiniță	58.00	65.00	123.00
Total niveluri școală	252.00	218.00	470.00

D19a	Numărul copiilor /elevilor cu CES, pe niveluri de învățământ (din cei raportați la D18), fără clasa pregătitoare:
	Total elevi CES unitate
Numărul de elevi din învățământul primar (CP-IV)	5.00
Numărul de elevi din învățământul gimnazial (V-VIII)	5.00

LICEUL TEHNOLOGIC "ILIE MĂCELARIU" MIERCUREA SIBIULUI

Numărul de elevi din învățământul liceal (IX- XII/XIII)	1.00
Total	11.00

D20	Dacă în unitate sunt organizate și alte forme de învățământ sau programe ("Învățământ seral", "Cu frecvență redusă", "Program "A doua șansă""), numărul de clase și de elevi cuprinși în aceste forme este:				
	Număr de clase	Număr de elevi		Total Clase	Total Elevi
				Total unitate și forme de învățământ	
Programul „A doua șansă” - învățământ primar	0.00	0.00	(ante)prescolar	6	123
Programul „A doua șansă” - învățământ secundar inferior	0.00	0.00	primar	13	207
Cu frecvență - seral: învățământ liceal	0.00	0.00	gimnaziu	11	156
Cu frecvență - seral: - învățământ postliceal	0.00	0.00	liceu	4	78
Cu frecvență redusă - învățământ primar	0.00	0.00	postliceal	0	0
Cu frecvență redusă - învățământ gimnazial	0.00	0.00		0	0
Cu frecvență redusă - învățământ liceal ciclul inferior	0.00	0.00		0	0
Cu frecvență redusă - învățământ liceal ciclul superior	0.00	0.00		0	0
Total	0.00	0.00		34	564

Situația claselor și a efectivelor școlare pe filiere, profiluri și specializări

LICEUL TEHNOLOGIC "ILIE MĂCELARIU" MIERCUREA SIBIULUI

D22 Filiera tehnologică

D22a	Numărul de clase și de elevi din învățământul de zi:	
	Număr Clase	Număr Elevi
comerț	4.00	78
Total	4.00	78

D22b	Numărul de clase și de elevi din învățământul de zi din unitate, în învățământul profesional cu durata de 3 ani după clasa a VIII-a:	
	Număr Clase	Număr Elevi
comerț	2.00	29
Total	2.00	29

D24	În cadrul unității (coordonatoare și structuri), se regăesc următoarele situații (DA/NU):	
	Unitatea coordonatoare	Structuri subordonate
În grădiniță activitatea cu copiii este organizată pe grupe eterogene din punctul de vedere al vârstei copiilor	Da	Da
În școală (începând cu învățământul primar) există clase cu predare simultană	Nu	Nu

II. Caracteristici ale mediului familial

D26a	Structura etnică a elevilor din unitate (școala coordonatoare și structuri) în anul școlar curent, pentru învățământul de zi este (estimare):			
	În grădiniță număr copii	În școală număr elevi	În grădiniță procente [%]	În școală procente [%]
Română	122	467	99.19	99.36
Alte Etnii	1	2	0.81	0.43
Rromi	0	1	0	0.21
Total	123	470	100	100

D26b	Câți dintre elevii de etnie rromă sunt înregistrați în evidențe pe baza autoidentificării din partea familiei
-------------	--

LICEUL TEHNOLOGIC "ILIE MĂCELARIU" MIERCUREA SIBIULUI

	În grădiniță	În școală
Nici un răspuns selectat.		

D27	Distribuția efectivelor de elevi din învățământul de zi, în anul școlar curent, în funcție de nivelul educațional al familiei (coordonatoare și structuri) este (estimare):			
	În grădiniță număr copii	În școală număr elevi	În grădiniță procente [%]	În școală procente [%]
Cel puțin un părinte are studii generale (8 clase absolvite)	40	147	32.52	31.28
Cel puțin un părinte are studii medii (liceu absolvit)	34	235	27.64	50.0
Cel puțin un părinte are studii superioare	32	47	26.02	10.0
Nici un părinte nu are studii generale (sub 8 clase absolvite)	17	41	13.82	8.72
Total	123	470	100	100
Număr mediu ani studiu	10.63	10.45		

D28	Dacă în unitate (școala coordonatoare și structuri), pentru elevii de la învățământul cu forma „Învățământ de zi” și /sau din programul „A doua șansă” există elevi aparținând unor grupuri vulnerabile, numărul de elevi din fiecare grup vulnerabil este următorul: Spațiul rezervat (liniile 13, 14 și 15 din tabelul de mai jos) conține, dacă este cazul, alte situații din unitate, cu precizarea caracteristicii grupului aparținător și a numărului de elevi			
	Formă învățământ	Grup Vulnerabil	În școală număr elevi	
			Unitatea coordonatoare	
			Structuri subordonate	
Învățământ cu frecvență (zi)	Elevi cu nevoi speciale de educație (CES)		2	9
Învățământ cu frecvență (zi)	Elevi din familii cu nivel economic scăzut, pentru care s-a întocmit dosarul pentru bursă socială, indiferent dacă beneficiază de aceasta, sau nu i s-a putut acorda restricții financiare		27	83
Învățământ cu frecvență (zi)	Elevi instituționalizați sau în plasament familial		3	1
Învățământ cu frecvență (zi)	Elevi care trăiesc în familii monoparentale		27	34
Învățământ cu frecvență (zi)	Elevi care trăiesc în grija bunicii sau a altor rude		15	20

LICEUL TEHNOLOGIC "ILIE MĂCELARIU" MIERCUREA SIBIULUI

III. Condiții de acces la unitatea școlară unde este înscris elevul

D29	Distribuția elevilor în funcție de timpul mediu de deplasare la școală este (se vor estima condițiile de acces atât pentru elevii din școala coordonatoare, cât și pentru elevii din unitățile subordonate, numai pentru elevii de la învățământul forma "Învățământ de zi"):			
	În grădiniță număr copii	În școală număr elevi	În grădiniță procente [%]	În școală procente [%]
sub 30 de minute	113	192	91.87	40.85
între 30 și 60 de minute	10	278	8.13	59.15
Total	123	470	100	100
Timp mediu	17.44	32.74		

D30	Distribuția elevilor din învățământul forma "Învățământ de zi" din unitate aflați în următoarele situații (atât pentru elevii din școala coordonatoare, cât și pentru elevii din unitățile subordonate) este:	
	Număr elevi	Număr elevi procente [%]
Cu domiciliul în aceeași localitate cu școala:	374	79.57
Cu domiciliul în altă localitate, care fac navetă zilnică	90	19.15
Din alte localități care stau în gazda sau la internat	6	1.28
Total	470	100

D31	Prezența mijloacelor de transport pentru deplasarea domiciliu-școală a cadrelor didactice și elevilor (se vor menționa toate situațiile existente):	
	Unitate coordonatoare	Structuri subordonate
Cu mijloace de transport în comun	temporar	temporar
Cu mijloace de transport special destinate (transport școlar)	permanent	permanent
Fără mijloace de transport în comun	drum accesibil	drum accesibil

LICEUL TEHNOLOGIC "ILIE MĂCELARIU" MIERCUREA SIBIULUI

D32	Comunicarea dintre unitatea coordonatoare și structurile subordonate:
Prezența mijloacelor de transport	temporar
telefon	Da
fax	Da
e-mail	Da

IV. Baza materială

(1) Infrastructura școlară

D33	Spațiul de învățământ (pentru toate tipurile de unități):					
	Număr săli					
	Unitate coordonatoare			Structuri subordonate		
	Utilizate pt. procesul propriu	Spațiu excedentar în conservare	Neutilizate din cauza stării tehnice	Utilizate pt. procesul propriu	Spațiu excedentar în conservare	Neutilizate din cauza stării tehnice
săli de clasă	15	0	0	18	0	0
laboratoare/ cabinete școlare	1	0	0	1	0	0

D34	Baza sportivă / sala de sport:
există	Da
utilizată pt. procesul propriu	Da

D36 Informații suplimentare privind grădinița

D36a	Grădinița funcționează:
în clădire cu destinație de grădiniță	

D36b	În cazul grădiniței cu program prelungit (GPP) sau săptămânal (GPS), activitatea cu copiii se desfășoară:
în spații cu utilizare mixtă (în aceeași încăpere se desfășoară câte două sau toate cele trei categorii de activități)	

(2) Servicii oferite de unitatea școlară (pentru toate tipurile de unități)

LICEUL TEHNOLOGIC "ILIE MĂCELARIU" MIERCUREA SIBIULUI

D37a	Unitatea dispune de următoarele servicii de masă și/sau cazare:
Cantină / sală de mese	Da
Internat / spații de dormit pentru copii	Da

D37b	Dacă "Da", condițiile de masă și cazare sunt:			
	Număr locuri			
	Utilizate pt. procesul propriu	Închiriat altor unități de învățământ	Închiriat pt. beneficiari externi	Neutilizate, în conservare
Numărul de locuri în sala de mese	30	0	0	0
Numărul locurilor de cazare	30	0	0	0

D37c	Pregătirea hranei pentru cantină este asigurată prin:
Bucătăria proprie, având capacitatea de pregătire suficientă	Da

D38a	Servicii medicale: unitatea dispune de cabinet medical
Nici un răspuns selectat.	

D38b	Dacă "Da", se va preciza
Nici un răspuns selectat.	

D39a	Cabinet de asistență psihopedagogică
Nici un răspuns selectat.	

D39b	Dacă "Da", încadrarea școlii cu specialist (psiholog/ profesor defectolog/ logoped/ consilier etc) este:
Nici un răspuns selectat.	

D40	În unitate este organizat program "After-school" (DA/NU):
Nici un răspuns selectat.	

(3) Utilități

D41 Condiții din școală

D41a	Unitatea coordonatoare:
Curent electric	Da
Apă curentă	Da
Telefon	Da

D41b	Structuri subordonate:
Curent electric	în toate structurile
Apă curentă	în toate structurile
Telefon	în toate structurile

(4) Elemente de dotare

D42a	Mobilierul din sălile de clasă în care se desfășoară activitatea didactică este fix sau mobil:
-------------	---

D42b	În cazul claselor cu mobilier fix, care poziționarea majoritară a acestuia este:
-------------	---

Nici un răspuns selectat.

D44	Informații suplimentare privind grădinița:
Instalațiile sanitare sunt adaptate vârstei copiilor (dimensiune, amplasare etc.)	Da
Mobilierul este adaptat vârstei copilului	Da

(5) Resurse materiale

D45	Nivelul de dotare în ce privește resursele materiale și mijloacele de învățământ necesare procesului didactic din unitate:
Unitatea coordonatoare	Structuri subordonate
dotare suficientă	dotare suficientă

D49	Fondul de carte din biblioteca școlară este (apreciere):
------------	---

Există un fond minim, care să acopere nevoile din unitate

LICEUL TEHNOLOGIC "ILIE MĂCELARIU" MIERCUREA SIBIULUI

D50	Dacă există bibliotecă școlară, cum acoperă fondul de carte din biblioteca școlară nevoile unității
Biblioteca asigură necesarul de legi, materiale și alte documente adresate cadrelor didactice	Da
Biblioteca asigură auxiliare didactice și mijloace de învățământ, altele decât manualul școlar	Da
Biblioteca asigură sistematic variantele de manuale alternative, pe discipline și niveluri de studiu	Da

D51	Dacă există bibliotecă școlară, cine sunt utilizatorii bibliotecii
Elevi și cadre didactice din unitatea coordonatoare și structuri, deși și structurile dispun de fond de carte propriu	

D52	Numărul de terminale (desktop, laptop sau tablete) din școală și din unitățile subordonate este:		
	Unitatea coordonatoare	Structuri subordonate	Total
Număr de terminale (desktop, laptop sau tablete) utilizate în administrație (cabinet director, cancelarie, secretariat, bibliotecă etc.)	9	6	15
Număr de terminale (desktop, laptop sau tablete) utilizate exclusiv de cadrele didactice	15	16	31
Număr de terminale (desktop, laptop sau tablete) utilizate în activități cu elevii și de către elevi	270	223	493
Număr de terminale (desktop, laptop sau tablete) cu acces la internet, utilizate în activități cu elevii și de către elevi	270	223	493
Total	294	245	539

D53	În ce privește utilizarea computerelor în procesul de învățământ, gradul de utilizare efectivă a computerelor, în raport cu numărul planificat de ore este (estimare):
Unitate coordonatoare	Structuri subordonate
peste 90% din orele planificate	peste 90% din orele planificate

LICEUL TEHNOLOGIC "ILIE MĂCELARIU" MIERCUREA SIBIULUI

D54	În ce privește utilizarea tehnologiei informaționale (TIC), se va preciza dacă unitatea școlară
dispune de soft educațional pentru majoritatea disciplinelor de studiu din programa școlară	

D55	Unitatea a creat și gestionează un site internet al școlii
Da	

D56	În ce privește dotarea cu IT, se va preciza dacă în pregătirea și derularea activităților cu elevii în școala dvs. se folosesc:
enciclopedii electronice	Da

filme pe CD/DVD, fotografii digitale	Da
--------------------------------------	----

platformă de e-learning	Da
-------------------------	----

V. Resursele umane

(1) Informații privind cadrele didactice din unitate

D57	Distribuția pe grade didactice a personalului didactic angajat în unitate (școala coordonatoare și structuri) în anul școlar curent:	
	Număr cadre didactice	Structură [%]
Număr cadre didactice cu gradul I	13	23.64
Număr cadre didactice cu gradul II	11	20
Număr cadre didactice cu definitivat	17	30.91
Număr cadre didactice fără definitivat	12	21.82
Număr personal didactic necalificat	2	3.64
Total	55	100

LICEUL TEHNOLOGIC "ILIE MĂCELARIU" MIERCUREA SIBIULUI

D58	Cadrele didactice care predau în unitate (școala coordonatoare și structuri) în anul școlar curent:	
	Număr cadre didactice	Total unitate [%]
Numărul total de cadre didactice din școală (pentru toate disciplinele)	55	100
Numărul de cadre didactice calificate	53	96.36
Numărul de cadre didactice care domiciliază în altă localitate decât școala în care predau (navetiști)	42	76.36
Numărul cadrelor didactice nou venite în școală	12	21.82

(2) Informații privind acoperirea normelor didactice

D59	Acoperirea normelor didactice cu personal didactic angajat (unitate coordonatoare și structuri) în anul școlar curent:	
	Număr cadre didactice	
Numărul total de norme didactice (pentru toate disciplinele)	56.88	
Numărul de norme acoperite cu personalul școlii în cadrul normei didactice	48.05	
Numărul de norme acoperite cu personalul școlii la plata cu ora	8.83	
Numărul de norme acoperite cu colaboratori, angajați la plata cu ora	0.00	

D60	Acoperirea disciplinelor cu personal didactic titular:
Disciplină de studiu	Grad de acoperire
Alte	Acoperire parțială
Biologie, șt.naturii	Acoperire integrală
Chimie	Acoperire integrală
Consiliere	Acoperire integrală
Cultură civică	Acoperire integrală
Discipline de specialitate	Acoperire parțială
Discipline economice	Acoperire integrală
Educație antreprenorială	Acoperire integrală

LICEUL TEHNOLOGIC "ILIE MĂCELARIU" MIERCUREA SIBIULUI

Educație fizică	Acoperire integrală
Educație muzicală	Acoperire integrală
Educație plastică	Deloc (nu există personal de specialitate)
Educație tehnologică	Acoperire integrală
Educatoare	Acoperire integrală
Fizică	Acoperire integrală
Geografie	Acoperire integrală
Informatică, IT	Acoperire parțială
Invățător / institutor	Acoperire parțială
Istorie	Acoperire parțială
Limba latină	Acoperire parțială
Limba română	Acoperire parțială
Limbi moderne	Acoperire parțială
Maiștri instructori	Acoperire parțială
Matematică	Acoperire integrală
Puericultor	Nu este cazul pentru unitatea evaluată
Religie	Acoperire integrală
Științe socio-umane	Acoperire parțială

(3) Informații privind personalul auxiliar și nedidactic

D61	Acoperirea cu personal didactic auxiliar a posturilor rezultate din normativele în vigoare:
În grădiniță	În școală
la nivelul normativelor	la nivelul normativelor

D62	Acoperirea cu personal nedidactic a posturilor rezultate din normativele în vigoare:
În grădiniță	În școală
la nivelul normativelor	la nivelul normativelor

(4) Informații privind personalul de conducere

LICEUL TEHNOLOGIC "ILIE MĂCELARIU" MIERCUREA SIBIULUI

D63a	Informații privind personalul de conducere: număr de directori:	
număr de directori conform normativelor		2
număr de directori existenți în unitate		2

D63b	Informații privind directorii (pentru fiecare dintre directorii din unitate)			
	Calificare	Grad didactic	Vechimea didactică	Participarea la cursuri de formare în management
Director	Limba română	Gradul I	16	Da
Director Adjunct	Învățător / institutor	Gradul I	16	Da
Director Adjunct			0	
Director Adjunct			0	

(5) Formarea continuă

D64	Numărul de ore de participare a cadrelor didactice din unitate (școală coordonatoare și structuri) la programe de formare continuă acreditate, în anul școlar anterior:	
	Ore	Număr mediu ore pe cadru didactic
Număr ore de participare	956	17.38

D65	Numărul cadrelor didactice din unitate (școală coordonatoare și structuri) care, în ultimii 3 ani au participat la sesiuni de formare pentru folosirea calculatorului și a altor mijloace electronice în procesul didactic (numărul de participanți la stagii de formare TIC):		
	Unitatea coordonatoare	Structuri subordonate	Total
Numărul de participanți la stagii de formare TIC	34	20	54

Situații ale unității, din anul școlar anterior

D67 - Efectivele școlare pe niveluri de învățământ existente anul școlar anterior în unitate (școala coordonatoare și structuri) :

LICEUL TEHNOLOGIC "ILIE MĂCELARIU" MIERCUREA SIBIULUI

D67a	Efective școlare din învățământul de zi, pe niveluri
	Număr elevi
Numărul de copii din învățământul preșcolar	123
Numărul de elevi din învățământul primar (CP-IV)	207
Numărul de elevi din învățământul gimnazial (V-VIII)	156
Numărul de elevi din învățământul profesional cu durata de 3 ani după clasa a VIII-a	29
Numărul de elevi din învățământul liceal, profil tehnologic (IX-XII/XIII)	78
Total	593
Total grădiniță	123
Total niveluri școală	470
Total liceu	78
Total profesional	29

D67c	Efective școlare cuprinse în alte forme de învățământ (" A doua șansă", " Învățământ seral", " Cu frecvență redusă") din școala coordonatoare și structuri
	Număr Elevi
Nici un răspuns selectat.	

VI. Participarea elevilor în anul școlar anterior

D68a	Dacă a existat nivelul preșcolar în anul școlar anterior, numărul total de zile absente este:
	Absente
numărul de absențe motivate	0
numărul de absențe nemotivate	0
Total absențe pe an	0
Număr mediu absențe pe copil	0

D68b	Numărul de absențe ale elevilor din învățământul forma "Învățământ de zi", în anul școlar anterior (număr ore de absență pe an):
	Absente
numărul de absențe motivate	17517

LICEUL TEHNOLOGIC "ILIE MĂCELARIU" MIERCUREA SIBIULUI

numărul de absențe nemotivate	38071
Total absențe pe an	55588
Număr mediu absențe pe copil	118.27

D69 - Efectivele școlare din anul școlar anterior, pe niveluri (școala coordonatoare și structuri):

D69a	Efectivele școlare din învățământul de zi					
	Înscriși la început	În evidență la sfârșit	Înscriși pe parcurs	Transferați	Elevi care au abandonat	Situație finală
Numărul de copii din învățământul preșcolar	123	124	1	0	0	124
Numărul de elevi din învățământul primar (CP-IV)	207	194	3	4	12	194
Numărul de elevi din învățământul gimnazial (V-VIII)	156	147	4	3	10	147
Numărul de elevi din învățământul profesional cu durată de 3 ani după clasa a VIII-a	29	10	0	1	18	10
Numărul de elevi din învățământul liceal, profil tehnologic (IX-XII/XIII)	78	72	3	1	8	72
Total	593	547	11	9	48	547
Total grădiniță	123	124	1	0	0	124
Total niveluri școală	470	423	10	9	48	423

VII. Situația școlară la sfârșitul anului școlar precedent

(1) Flux școlar

D70 - Situația școlară a elevilor (total școala coordonatoare și structuri), la sfârșitul anului școlar anterior:

LICEUL TEHNOLOGIC "ILIE MĂCELARIU" MIERCUREA SIBIULUI

D70a	Situația elevilor din învățământul de zi				
	Situația la final de an, înaintea examenului de corigență			Situație finală, după examenul de corigență	
	Repetenți	Corigenți	Situație școlară neîncheiată	Repetenți după corigență	Situație școlară neîncheiată după corigență
Numărul de elevi din învățământul primar (CP-IV)	10	0	0	10	0
Numărul de elevi din învățământul gimnazial (V-VIII)	17	10	3	17	3
Numărul de elevi din învățământul profesional cu durata de 3 ani după clasa a VIII-a	12	0	0	12	0
Numărul de elevi din învățământul liceal, profil tehnologic (IX-XII/XIII)	8	0	0	8	0
Total	47	10	3	47	3

(2) Rezultate școlare pentru nivelurile existente în unitate la sfârșitul anului școlar anterior

D71	Distribuția elevilor cuprinși în învățământul primar, forma "Învățământ de zi", în funcție de calificativele la sfârșitul anului școlar anterior:				
	Număr de elevi din clasele I-IV în distribuție pe discipline				
	Nesatisfăcătoare	Satisfăcător	Bine	Foarte bine	Total
Limbă și comunicare	28	42	58	66	194
Matematică	28	34	54	78	194

D72a	Distribuția elevilor cuprinși în învățământul forma "Învățământ de zi", în funcție de mediile la sfârșitul anului școlar anterior, pe niveluri							
	Număr de elevi, pe grupe de medii						Situație neîncheiată	Total
	5 - 5,99	6 - 6,99	7 - 7,99	8 - 8,99	9 - 10			
Învățământul gimnazial	11	35	38	49	10	4	147	
Învățământul liceal	1	1	29	23	18	0	72	
Învățământul profesional	3	1	5	1	0	0	10	

LICEUL TEHNOLOGIC "ILIE MĂCELARIU" MIERCUREA SIBIULUI

D72b	Distribuția elevilor cuprinși în alte forme de învățământ, în funcție de mediile la sfârșitul anului școlar anterior:						
	Număr de elevi, pe grupe de modii						
	5 - 5,99	6 - 6,99	7 - 7,99	8 - 8,99	9 - 10	Situație neîncheiată	Total
Nici un răspuns selectat.							

D73a	Numărul elevilor din unitate care au absolvit în anul școlar anterior (școala coordonatoare și structuri):	
	Nr absolvenți învățământ "cu frecvență zi"	Nr absolvenți alte forme
Numărul absolvenților inv.primar (clasa a IV-a)	34	0
Numărul absolvenților de gimnaziu (clasa a VIII-a)	37	0
Numărul absolvenților de învățământ profesional cu durata de 3 ani după clasa a VIII-a	11	0
Numărul absolvenților de liceu-ciclu inferior (clasa a X-a)	18	0
Numărul absolvenților de liceu (clasele a XII-a și a XIII-a)	18	0

D73b	Numărul de elevi, din anul școlar anterior, în cazul ultimei clase de liceu (clasa a XII-a sau clasa a XIII-a)			
	Număr elevi la început de an	Număr absolvenți	Număr repetenți	Situație școlară neîncheiată
Numarul de elevi	18	18	0	0

(2) Condiții de intrare în liceu pentru elevii cuprinși în clasele IX-XII

D74	În cazul unităților cu nivel liceal, media minimă de intrare în clasa a IX-a la forma "Învățământ de zi", pentru ultimele patru generații de elevi ai școlii s-a situat în intervalul de notare:
Elevi cuprinși în acest an	Media minimă de intrare în liceu, în anul de referință
clasa a IX-a	Sub 5
clasa a X-a	Sub 5
clasa a XI-a	Sub 5

LICEUL TEHNOLOGIC "ILIE MĂCELARIU" MIERCUREA SIBIULUI

clasa a XII-a	Sub 5
---------------	-------

D75	În cazul unităților cu nivel liceal, ponderea elevilor cuprinși în acest an școlar, în cei patru ani de studiu din învățământul de zi, intrați în liceu pe baza repartiției conform opțiunii exprimate, în funcție de mediile de la evaluarea națională la finalul clasei a VIII-a, a fost (estimare):
	Ponderea elevilor cu media peste 5 la evaluarea națională la finalul clasei a VIII-a
Elevii din clasa a IX-a	sub 25%
Elevii din clasa a X a	25-50%
Elevii din clasa a XI-a	50-75%
Elevii din clasa a XII-a	50-75%

(3) Rezultate la evaluări naționale susținute în anul școlar anterior

D76	Rezultatele la evaluarea națională la finalul clasei a VIII-a; informații referitoare numai la absolvenții de gimnaziu din anul școlar anterior (fără serii anterioare):						
	Numărul elevilor cu note în intervalul						
Denumire	Sub 5	5 - 5,99	6 - 6,99	7 - 7,99	8 - 8,99	9 - 10	Total
Limba maternă	5	3	0	0	0	0	8
Limba română	11	11	7	6	2	0	37
Matematică	10	17	4	1	1	0	33

D77	Rezultate la examenul de bacalaureat, pentru absolvenții din anul școlar anterior (fără serii anterioare):					
	Sub 6	6 - 6,99	7 - 7,99	8 - 8,99	9 - 10	Total
Învățământ forma "cu frecvență-zi"	5	0	3	1	0	9
Total	5	0	3	1	0	9

LICEUL TEHNOLOGIC "ILIE MĂCELARIU" MIERCUREA SIBIULUI

D78	Rezultate la examene de certificare a competențelor, în anul școlar anterior (absolvenți înscriși la examen și absolvenți care au promovat examenul):	
	Număr absolvenți înscriși la examen	Număr absolvenți
Învățământ liceal, ciclul superior – nivel 4	11	11

D79	Numărul absolvenților școlii din anul școlar anterior care se regăsesc în anul școlar curent în diferite unități de învățământ:	
	Învățământ "cu frecvență - zi"	Alte forme
Numărul de copii care au terminat nivelul preșcolar în anul școlar precedent	470	0
Numărul elevilor care au absolvit clasa a IV-a în anul școlar precedent	37	0
Numărul absolvenților de clasa a IV-a ai acestei școli, care s-au înscris în clasa a V-a în orice unitate școlară	37	0
Numărul elevilor care au absolvit clasa a VIII-a în anul școlar precedent	37	0
Numărul absolvenților de clasa a VIII-a ai acestei școli, care s-au înscris în clasa a IX-a de liceu	24	0
Numărul absolvenților de clasa a VIII-a ai acestei școli, care s-au înscris în anul I din învățământul profesional	15	0
Numărul elevilor care au absolvit ciclul inferior al liceului, în anul școlar precedent	18	0
Numărul absolvenților de liceu-ciclu inferior care au optat pentru continuarea liceului (ciclul superior)	18	0
Numărul absolvenților de liceu (clasa a XII-a și clasa a XIII-a) în anul școlar precedent	18	0

IX. Experiența în evaluări internaționale

România a participat la evaluări internaționale (PIRLS - investigarea nivelului de înțelegere a lecturii a elevilor de clasa a IV-a; TIMSS - investigarea achizițiilor elevilor de clasa a VIII-a la matematică și științe; PISA – evaluarea capacității tinerilor de 15 ani de a-și utiliza

competențele de lectură, de matematică și de științe dobândite pe parcursul școlarizării obligatorii).

În legătură cu experiența unor astfel de evaluări, se va preciza dacă:

D80b	În școala au existat acțiuni de diseminare a informațiilor obținute din experiența participării României la astfel de evaluări (analize de obiective, de instrumente, de rezultate și/sau de aspecte metodologice specifice):
	Da

XI. Alte realizări în activitatea școlii

(1) Date referitoare la elevi

D82 - Ponderea absolvenților claselor terminale (VIII și/sau XII) care au beneficiat de consiliere / orientare școlară și profesională / asistență psihopedagogică pe parcursul celor patru ani de studiu, în vederea profesionalizării și/sau a continuării educației în ciclul următor (estimare):

Clasa a-VIII-a	Clasa a-XII-a
50 - 75%	50 - 75%

D83 - Număr de elevi care au obținut premii sau mențiuni la olimpiade, concursuri pe discipline, concursuri pe meserii, expoziții, concursuri sportive sau artistice, ca urmare a participării la aceste evenimente, începând cu faza județeană (municipiul București):

15

(2) Date referitoare la cadrele didactice

D84 - Numărul cadrelor didactice care au calitate de formatori (cu certificat / atestat):

2

(3) Aspecte manageriale

D86 - Numărul de discipline opționale din oferta școlii:

2

PARTE A II-A

LICEUL TEHNOLOGIC "ILIE MĂCELARIU" MIERCUREA SIBIULUI

DESCRIEREA ACTIVITĂȚILOR DE ÎMBUNĂȚIRE A CALITĂȚII REALIZATE

Activități de îmbunătățire a calității

Nr. crt.	Nume	Tip Activitate	Obiective	Data început	Data sfârșit
1	Analiza rezultatelor simulării examenelor naționale(clasa a VIII a și clasa a XII a) și revizuirea planului de pregătire a examenului.	1, 1	-Optimizarea pregătirii examenelor naționale. -Cresterea procentului de promovabilitate al absolvenților noștri la examenele naționale.	27.03.2023	27.03.2023
Responsabilități: -Profesorii de la disciplinele vizate -Conducerea școlii -Consiliul elevilor -Comitetul de părinți					
Indicatori realizare: Cresterea performanței școlare prin creșterea promovabilității la examenele naționale.					
Comentarii:					
<ul style="list-style-type: none"> • Concluzii: Aceste simulări sunt necesare elevului pentru a constientiza nivelul de pregătire și susținerea examenelor. • Realizat în proporție de 23 % • Lecții învățate: Oportunitatea oferirii unui feedback pretios, realist în condiții autentice de examen. 					
2	Combaterea absenteismului și a abandonului școlar	2, 6	-identificarea cauzelor absenteismului și întocmirea de strategii personalizate de intervenție.	17.10.2022	16.06.2023
Responsabilități: -consiliul de administrație - comisia dirigintilor -comitetul de părinți -agentul IPJ responsabil de școala noastră					
Indicatori realizare: -rapoartele lunare ale absentelor pe clase -procesele verbale, consilierea părinților elevilor cu probleme de absenteism,documente ale parteneriatelor cu organizațiile locale implicate în activități comune de combatere a absenteismului școlar.					
Comentarii:					
<ul style="list-style-type: none"> • Concluzii: -familia poate contribui la reducerea ratei de abandon școlar prin asigurarea unui echilibru emoțional, a sentimentului de apartenență și sprijin necondiționat. -schimbarea mentalității vizavi de acțiunile și nevoile sociale. 					

LICEUL TEHNOLOGIC "ILIE MĂCELARIU" MIERCUREA SIBIULUI

<ul style="list-style-type: none"> • Realizat în proporție de 70 % 					
<ul style="list-style-type: none"> • Lecții învățate: -constientizarea importanței prezentei la școala pentru o educație de calitate dar și pentru învățarea abilităților sociale și emoționale, interacțiune și sprijin social. 					
3	Promovarea educației ecologice	2, 2	-promovarea la toate disciplinele și permanent prin activități extracurriculare, a comportamentului activ pentru o dezvoltare durabilă	17.10.2022	16.06.2023
Responsabilități: -toate cadrele didactice					
Indicatori realizare: - desfășurarea activităților de pregătire a elevilor privind selectarea, colectarea și reciclarea deșeurilor					
Comentarii:					
<ul style="list-style-type: none"> • Concluzii: - prin procesul reciclării vom trăi într-un mediu mai sănătos, se va îmbunătăți sănătatea omului și a animalelor - se recomandă în școala tomberoane specifice selectării deșeurilor 					
<ul style="list-style-type: none"> • Realizat în proporție de 85 % 					
<ul style="list-style-type: none"> • Lecții învățate: -elevii au învățat beneficiile și avantajele reciclării mediului înconjurător 					
4	Reorganizarea comisiilor metodice. Reorganizarea Comitetului reprezentativ al părinților.	6, 4	-actualizarea numirilor și a responsabilităților membrilor comisiilor care funcționează în școală; -facilitarea implicării Comitetului reprezentativ al părinților în rezolvarea problemelor administrative ale școlii; -facilitarea comunicării manageriale între partenerii implicați în procesul instructiv- educativ: elevi- părinți- profesori- conducerea instituției.	17.10.2022	15.11.2022
Responsabilități: -responsabilii de comisii -consilierul educativ al școlii -managerul instituției					

LICEUL TEHNOLOGIC "ILIE MĂCELARIU" MIERCUREA SIBIULUI

Indicatori realizare: -procesele verbale de la ședințele de reorganizare a respectivelor comisii și comitete					
Comentarii:					
<ul style="list-style-type: none"> Concluzii: - toate cadrele didactice au îndeplinit criteriile de evaluare - membrii comisiilor și-au îndeplinit atribuțiile primite în comisiile din care fac parte - se recomandă o perfecționare continuă a responsabililor comisiilor existente - implicarea părinților în rezolvarea problemelor administrative ale școlii 					
<ul style="list-style-type: none"> Realizat în proporție de 100 % 					
<ul style="list-style-type: none"> Lecții învățate: - prezentarea rapoartelor anuale ale responsabililor de comisii în cadrul CP și CA - rapoartele amintite sunt anexe ale raportului anual prezentat de directorul liceului 					
5	Reorganizarea legăturii cu familiile elevilor	1, 1	-informarea corectă și în timp util a părinților cu privire la situația la învățătură și purtare a elevilor; - informarea și implicarea părinților cu privire la deciziile unității/clasei	17.10.2022	16.06.2023
Responsabilități: -comisia diriginților					
Indicatori realizare: -existența planificării ședințelor cu părinții și a orelor de consiliere -procesele verbale acestor întâlniri					
Comentarii:					
<ul style="list-style-type: none"> Concluzii: - colaborarea eficientă dintre părinte - cadru didactic este benefică pentru elev pentru a obține rezultate bune la școală 					
<ul style="list-style-type: none"> Realizat în proporție de 85 % 					
<ul style="list-style-type: none"> Lecții învățate: - este importantă implicarea părinților în procesul educativ al elevilor - colaborarea părinte - profesor este succesul elevului 					

Activități de evaluare internă

Nr. crt.	Nume	Tip Cercetare	Obiective	Data început	Data sfârșit
1	Raportarea activitatilor comisiilor	Eficacitate educațională pe disciplina Z	Evaluarea, autoevaluare a anuala/modul ara activitatilor realizate de comisii/catedre	10.11.2022	06.04.2023

LICEUL TEHNOLOGIC "ILIE MĂCELARIU" MIERCUREA SIBIULUI

Responsabilități: Responsabilii de comisii, catedre					
Indicatori realizare: Existenta rapoartelor de activitate ca atare si conformitatea lor cu activitatile planificate/realizate si cu obiectivele vizate.					
Comentarii:					
<ul style="list-style-type: none"> • Concluzii: Realizarea acestei activitati este integrala. • Realizat în proporție de 100 % • Lecții învățate: Comisiile din scoala noastra au efectuat rapoartele de activitate conform criteriilor cerute. 					
2	Verificarea actualizarea catedrelor /comisiilor	Analiză de conținut a materialelor de suport educațional	- verificarea existenței și a gradului de actualizarea a documentelor școlare ale catedrelor/ comisiilor	02.05.2023	31.05.2023
Responsabilități: - membrii comisiei CEAC - responsabilii de catedre/comisii					
Indicatori realizare: - procesele verbale privind verificarea dosarelor catedrelor/comisiilor					
Comentarii:					
<ul style="list-style-type: none"> • Concluzii: - toate cadrele didactice au îndeplinit criteriile de evaluare - membrii comisiilor si-au îndeplinit atribuțiile primite in comisiile din care fac parte - se recomanda o perfectionare continua a responsabililor comisiilor existente • Realizat în proporție de 100 % • Lecții învățate: - prezentarea rapoartelor anuale ale responsabililor de comisii in cadrul CP si CA - rapoartele amintite sunt anexe ale raportului anual prezentat de directorul liceului 					

PARTEA A III-A

NIVELUL DE REALIZARE A INDICATORILOR DE PERFORMANȚĂ, CONFORM STANDARDELOR DE ACREDITARE ȘI DE EVALUARE PERIODICĂ (H.G. nr. 21/18.01.2007) ȘI STANDARDELE DE REFERINȚĂ

Nr. crt.	Indicator	Nesatisfactor	Satisfactor	Bine	Foarte bine	Excelent
Învățământul prescolar						
DOMENIU Capacitate instituțională						
Subdomeniu Baza materială						
1	Dotarea spațiilor școlare				X	
2	Existența și caracteristicile spațiilor școlare					X

LICEUL TEHNOLOGIC "ILIE MĂCELARIU" MIERCUREA SIBIULUI

Subdomeniu Resursele umane și capacitatea instituției de atragere a resurselor umane din afara instituției și din afara țării, în condițiile legii					
1	Managementul personalului didactic, de conducere, didactic auxiliar și nedidactic				X
Subdomeniu Structuri instituționale, administrative și manageriale					
1	Asigurarea sănătății și securității tuturor celor implicați în activitatea școlară				X
2	Asigurarea serviciilor de orientare și consiliere pentru elevi				X
3	Existența și funcționarea sistemului de comunicare internă și externă și de gestionare a informației			X	
4	Existența, structura și conținutul documentelor proiective: planul de dezvoltare și planul managerial			X	
5	Organizarea internă și funcționarea curentă a unității de învățământ			X	
DOMENIU Eficacitate educațională					
Subdomeniu Activitatea financiară a organizației					
1	Constituirea bugetului unității de învățământ și execuția bugetară				X
Subdomeniu Angajabilitatea					
1	Urmărirea traiectului școlar și/sau profesional ulterior al absolvenților				X
Subdomeniu Conținutul programelor de studiu					
1	Definirea și promovarea ofertei educaționale				X
2	Proiectarea curriculum-ului și planificarea activităților de învățare				X
3	Realizarea activităților de învățare, asigurarea participării și obținerea stării de bine				X
Subdomeniu Rezultatele învățării					
1	Rezultatele obținute (participarea școlară, rezultatele învățării și starea de bine)				X
DOMENIU Managementul calității					
Subdomeniu Accesibilitatea resurselor adecvate învățării					
1	Optimizarea accesului la resursele educaționale				X
Subdomeniu Acuratețea raportărilor prevăzute de legislația în vigoare					
1	Acuratețea raportărilor prevăzute de legislația în vigoare				X
Subdomeniu Baza de date actualizată sistematic, referitoare la asigurarea internă a calității					
1	Constituirea bazei de date a unității de învățământ				X
Subdomeniu Funcționalitatea structurilor de asigurare a calității educației, conform legii					
1	Constituirea și funcționarea structurilor responsabile cu evaluarea internă a calității				X

LICEUL TEHNOLOGIC "ILIE MĂCELARIU" MIERCUREA SIBIULUI

Subdomeniu Proceduri de evaluare periodică a calității corpului profesoral					
1	Evaluarea calității activității corpului profesoral			X	
Subdomeniu Proceduri obiective și transparente de evaluare a rezultatelor învățării, inclusiv de către elevi					
1	Optimizarea evaluării rezultatelor învățării				X
Subdomeniu Proceduri privind inițierea, monitorizarea și revizuirea periodică a programelor și activităților desfășurate					
1	Revizuirea ofertei educaționale și a PDI/PAS				X
Subdomeniu Strategii și proceduri pentru asigurarea calității					
1	Dezvoltarea profesională a personalului				X
2	Realizarea autoevaluării instituționale și asigurarea internă a calității conform prevederilor legale			X	
Subdomeniu Transparența informațiilor de interes public cu privire la programele de studii și, după caz, certificatele, diplomele și calificările oferite					
1	Asigurarea accesului la oferta educațională a școlii			X	
Învățământul primar					
DOMENIU Capacitate instituțională					
Subdomeniu Baza materială					
1	Dotarea spațiilor școlare			X	
2	Existența și caracteristicile spațiilor școlare				X
Subdomeniu Resursele umane și capacitatea instituției de atragere a resurselor umane din afara instituției și din afara țării, în condițiile legii					
1	Managementul personalului didactic, de conducere, didactic auxiliar și nedidactic				X
Subdomeniu Structuri instituționale, administrative și manageriale					
1	Asigurarea sănătății și securității tuturor celor implicați în activitatea școlară				X
2	Asigurarea serviciilor de orientare și consiliere pentru elevi				X
3	Existența și funcționarea sistemului de comunicare internă și externă și de gestionare a informației			X	
4	Existența, structura și conținutul documentelor proiective: planul de dezvoltare și planul managerial			X	
5	Organizarea internă și funcționarea curentă a unității de învățământ				X
DOMENIU Eficacitate educațională					
Subdomeniu Activitatea financiară a organizației					
1	Constituirea bugetului unității de învățământ și execuția bugetară				X

LICEUL TEHNOLOGIC "ILIE MĂCELARIU" MIERCUREA SIBIULUI

Subdomeniu Angajabilitatea					
1	Urmărirea traiectului școlar și/sau profesional ulterior al absolvenților			X	
Subdomeniu Conținutul programelor de studiu					
1	Definirea și promovarea ofertei educaționale			X	
2	Proiectarea curriculum-ului și planificarea activităților de învățare				X
3	Realizarea activităților de învățare, asigurarea participării și obținerea stării de bine				X
Subdomeniu Rezultatele învățării					
1	Rezultatele obținute (participarea școlară, rezultatele învățării și starea de bine)			X	
DOMENIU Managementul calității					
Subdomeniu Accesibilitatea resurselor adecvate învățării					
1	Optimizarea accesului la resursele educaționale				X
Subdomeniu Acuratețea raportărilor prevăzute de legislația în vigoare					
1	Acuratețea raportărilor prevăzute de legislația în vigoare			X	
Subdomeniu Baza de date actualizată sistematic, referitoare la asigurarea internă a calității					
1	Constituirea bazei de date a unității de învățământ				X
Subdomeniu Funcționalitatea structurilor de asigurare a calității educației, conform legii					
1	Constituirea și funcționarea structurilor responsabile cu evaluarea internă a calității			X	
Subdomeniu Proceduri de evaluare periodică a calității corpului profesoral					
1	Evaluarea calității activității corpului profesoral			X	
Subdomeniu Proceduri obiective și transparente de evaluare a rezultatelor învățării, inclusiv de către elevi					
1	Optimizarea evaluării rezultatelor învățării			X	
Subdomeniu Proceduri privind inițierea, monitorizarea și revizuirea periodică a programelor și activităților desfășurate					
1	Revizuirea ofertei educaționale și a PDI/PAS			X	
Subdomeniu Strategii și proceduri pentru asigurarea calității					
1	Dezvoltarea profesională a personalului				X
2	Realizarea autoevaluării instituționale și asigurarea internă a calității conform prevederilor legale			X	
Subdomeniu Transparența informațiilor de interes public cu privire la programele de studii și, după caz, certificatele, diplomele și calificările oferite					
1	Asigurarea accesului la oferta educațională a școlii				X

LICEUL TEHNOLOGIC "ILIE MĂCELARIU" MIERCUREA SIBIULUI

Învățământul profesional					
DOMENIU Capacitate instituțională					
Subdomeniu Baza materială					
1	Dotarea spațiilor școlare				X
2	Existența și caracteristicile spațiilor școlare				X
Subdomeniu Resursele umane și capacitatea instituției de atragere a resurselor umane din afara instituției și din afara țării, în condițiile legii					
1	Managementul personalului didactic, de conducere, didactic auxiliar și nedidactic				X
Subdomeniu Structuri instituționale, administrative și manageriale					
1	Asigurarea sănătății și securității tuturor celor implicați în activitatea școlară				X
2	Asigurarea serviciilor de orientare și consiliere pentru elevi				X
3	Existența și funcționarea sistemului de comunicare internă și externă și de gestionare a informației			X	
4	Existența, structura și conținutul documentelor proiective: planul de dezvoltare și planul managerial				X
5	Organizarea internă și funcționarea curentă a unității de învățământ				X
DOMENIU Eficacitate educațională					
Subdomeniu Activitatea financiară a organizației					
1	Constituirea bugetului unității de învățământ și execuția bugetară				X
Subdomeniu Angajabilitatea					
1	Urmărirea traiectului școlar și/sau profesional ulterior al absolvenților			X	
Subdomeniu Conținutul programelor de studiu					
1	Definirea și promovarea ofertei educaționale			X	
2	Proiectarea curriculum-ului și planificarea activităților de învățare				X
3	Realizarea activităților de învățare, asigurarea participării și obținerea stării de bine			X	
Subdomeniu Rezultatele învățării					
1	Rezultatele obținute (participarea școlară, rezultatele învățării și starea de bine)			X	
DOMENIU Managementul calității					
Subdomeniu Accesibilitatea resurselor adecvate învățării					
1	Optimizarea accesului la resursele educaționale			X	
Subdomeniu Acuratețea raportărilor prevăzute de legislația în vigoare					
1	Acuratețea raportărilor prevăzute de legislația în vigoare				X

LICEUL TEHNOLOGIC "ILIE MĂCELARIU" MIERCUREA SIBIULUI

Subdomeniu Baza de date actualizată sistematic, referitoare la asigurarea internă a calității					
1	Constituirea bazei de date a unității de învățământ			X	
Subdomeniu Funcționalitatea structurilor de asigurare a calității educației, conform legii					
1	Constituirea și funcționarea structurilor responsabile cu evaluarea internă a calității			X	
Subdomeniu Proceduri de evaluare periodică a calității corpului profesoral					
1	Evaluarea calității activității corpului profesoral				X
Subdomeniu Proceduri obiective și transparente de evaluare a rezultatelor învățării, inclusiv de către elevi					
1	Optimizarea evaluării rezultatelor învățării			X	
Subdomeniu Proceduri privind inițierea, monitorizarea și revizuirea periodică a programelor și activităților desfășurate					
1	Revizuirea ofertei educaționale și a PDI/PAS				X
Subdomeniu Strategii și proceduri pentru asigurarea calității					
1	Dezvoltarea profesională a personalului				X
2	Realizarea autoevaluării instituționale și asigurarea internă a calității conform prevederilor legale			X	
Subdomeniu Transparența informațiilor de interes public cu privire la programele de studii și, după caz, certificatele, diplomele și calificările oferite					
1	Asigurarea accesului la oferta educațională a școlii			X	
Învățământul secundar inferior (gimnaziu)					
DOMENIU Capacitate instituțională					
Subdomeniu Baza materială					
1	Dotarea spațiilor școlare				X
2	Existența și caracteristicile spațiilor școlare				X
Subdomeniu Resursele umane și capacitatea instituției de atragere a resurselor umane din afara instituției și din afara țării, în condițiile legii					
1	Managementul personalului didactic, de conducere, didactic auxiliar și nedidactic				X
Subdomeniu Structuri instituționale, administrative și manageriale					
1	Asigurarea sănătății și securității tuturor celor implicați în activitatea școlară				X
2	Asigurarea serviciilor de orientare și consiliere pentru elevi				X
3	Existența și funcționarea sistemului de comunicare internă și externă și de gestionare a informației				X
4	Existența, structura și conținutul documentelor proiective: planul de dezvoltare și planul managerial			X	

LICEUL TEHNOLOGIC "ILIE MĂCELARIU" MIERCUREA SIBIULUI

5	Organizarea internă și funcționarea curentă a unității de învățământ				X	
DOMENIU Eficacitate educațională						
Subdomeniu Activitatea financiară a organizației						
1	Constituirea bugetului unității de învățământ și execuția bugetară				X	
Subdomeniu Angajabilitatea						
1	Urmărirea traectului scolar și/sau profesional ulterior al absolvenților				X	
Subdomeniu Conținutul programelor de studiu						
1	Definirea și promovarea ofertei educaționale				X	
2	Proiectarea curriculum-ului și planificarea activităților de învățare				X	
3	Realizarea activităților de învățare, asigurarea participării și obținerea stării de bine				X	
Subdomeniu Rezultatele învățării						
1	Rezultatele obținute (participarea școlară, rezultatele învățării și starea de bine)				X	
DOMENIU Managementul calității						
Subdomeniu Accesibilitatea resurselor adecvate învățării						
1	Optimizarea accesului la resursele educaționale					X
Subdomeniu Acuratețea raportărilor prevăzute de legislația în vigoare						
1	Acuratețea raportărilor prevăzute de legislația în vigoare				X	
Subdomeniu Baza de date actualizată sistematic, referitoare la asigurarea internă a calității						
1	Constituirea bazei de date a unității de învățământ				X	
Subdomeniu Funcționalitatea structurilor de asigurare a calității educației, conform legii						
1	Constituirea și funcționarea structurilor responsabile cu evaluarea internă a calității				X	
Subdomeniu Proceduri de evaluare periodică a calității corpului profesoral						
1	Evaluarea calității activității corpului profesoral				X	
Subdomeniu Proceduri obiective și transparente de evaluare a rezultatelor învățării, inclusiv de către elevi						
1	Optimizarea evaluării rezultatelor învățării				X	
Subdomeniu Proceduri privind inițierea, monitorizarea și revizuirea periodică a programelor și activităților desfășurate						
1	Revizuirea ofertei educaționale și a PDI/PAS				X	
Subdomeniu Strategii și proceduri pentru asigurarea calității						
1	Dezvoltarea profesională a personalului				X	

LICEUL TEHNOLOGIC "ILIE MĂCELARIU" MIERCUREA SIBIULUI

2	Realizarea autoevaluării instituționale și asigurarea internă a calității conform prevederilor legale			X	
Subdomeniu Transparența informațiilor de interes public cu privire la programele de studii și, după caz, certificatele, diplomele și calificările oferite					
1	Asigurarea accesului la oferta educațională a școlii			X	
Învățământul secundar superior (liceu) - Filiera Tehnologica					
DOMENIU Capacitate instituțională					
Subdomeniu Baza materială					
1	Dotarea spațiilor școlare			X	
2	Existența și caracteristicile spațiilor școlare				X
Subdomeniu Resursele umane și capacitatea instituției de atragere a resurselor umane din afara instituției și din afara țării, în condițiile legii					
1	Managementul personalului didactic, de conducere, didactic auxiliar și nedidactic				X
Subdomeniu Structuri instituționale, administrative și manageriale					
1	Asigurarea sănătății și securității tuturor celor implicați în activitatea școlară				X
2	Asigurarea serviciilor de orientare și consiliere pentru elevi				X
3	Existența și funcționarea sistemului de comunicare internă și externă și de gestionare a informației				X
4	Existența, structura și conținutul documentelor proiective: planul de dezvoltare și planul managerial				X
5	Organizarea internă și funcționarea curentă a unității de învățământ				X
DOMENIU Eficacitate educațională					
Subdomeniu Activitatea financiară a organizației					
1	Constituirea bugetului unității de învățământ și execuția bugetară			X	
Subdomeniu Angajabilitatea					
1	Urmărirea traiectului școlar și/sau profesional ulterior al absolvenților			X	
Subdomeniu Conținutul programelor de studiu					
1	Definirea și promovarea ofertei educaționale			X	
2	Proiectarea curriculum-ului și planificarea activităților de învățare				X
3	Realizarea activităților de învățare, asigurarea participării și obținerea stării de bine			X	
Subdomeniu Rezultatele învățării					
1	Rezultatele obținute (participarea școlară, rezultatele învățării și starea de bine)			X	

LICEUL TEHNOLOGIC "ILIE MĂCELARIU" MIERCUREA SIBIULUI

DOMENIU Managementul calității					
Subdomeniu Accesibilitatea resurselor adecvate învățării					
1	Optimizarea accesului la resursele educaționale			X	
Subdomeniu Acuratețea raportărilor prevăzute de legislația în vigoare					
1	Acuratețea raportărilor prevăzute de legislația în vigoare			X	
Subdomeniu Baza de date actualizată sistematic, referitoare la asigurarea internă a calității					
1	Constituirea bazei de date a unității de învățământ			X	
Subdomeniu Funcționalitatea structurilor de asigurare a calității educației, conform legii					
1	Constituirea și funcționarea structurilor responsabile cu evaluarea internă a calității			X	
Subdomeniu Proceduri de evaluare periodică a calității corpului profesoral					
1	Evaluarea calității activității corpului profesoral			X	
Subdomeniu Proceduri obiective și transparente de evaluare a rezultatelor învățării, inclusiv de către elevi					
1	Optimizarea evaluării rezultatelor învățării			X	
Subdomeniu Proceduri privind inițierea, monitorizarea și revizuirea periodică a programelor și activităților desfășurate					
1	Revizuirea ofertei educaționale și a PDI/PAS			X	
Subdomeniu Strategii și proceduri pentru asigurarea calității					
1	Dezvoltarea profesională a personalului			X	
2	Realizarea autoevaluării instituționale și asigurarea internă a calității conform prevederilor legale			X	
Subdomeniu Transparența informațiilor de interes public cu privire la programele de studii și, după caz, certificatele, diplomele și calificările oferite					
1	Asigurarea accesului la oferta educațională a școlii			X	

PARTE A IV-A

PLANUL DE ÎMBUNĂTĂȚIRE A CALITĂȚII EDUCAȚIEI OFERITE PENTRU ANUL ȘCOLAR URMĂTOR

Activități de îmbunătățire a calității:

LICEUL TEHNOLOGIC "ILIE MĂCELARIU" MIERCUREA SIBIULUI

Nr. crt.	Nume	Tip Activitate	Obiective	Data început	Data sfârșit
1	Actualizarea site-ului școlii	6, 1	- promovarea instituției online - publicarea datelor semnificative, a rezultatelor școlare, a participărilor la diferite evenimente comunitare, de proiecte instructiv - distractiv - educative	01.11.2023	31.08.2024
Responsabilități: - informaticianul școlii - consiliul cadrelor didactice - consiliul elevilor - consilierul educativ - consiliul de administrație					
Indicatori realizare: - existența și funcționarea site-ului școlii					
Detalii: - actualizarea bazei de date instituției - actualizarea galeriei de imagini din școală și de la activitățile extracurriculare semnificative -actualizarea ofertei educaționale					
2	Legătura dintre școală și familie - un pas important spre succes	1, 1	- realizarea unei comunicari excelente cu familiile elevilor implicați în procesul de învățământ preșcolar, primar, gimnazial, liceal și profesional, în interesul elevului	16.10.2023	30.11.2023
Responsabilități: - comisia diriginților					
Indicatori realizare: - existența planificării ședințelor cu părinții și a orelor de consiliere - existența proceselor verbale a întâlnirilor diriginților cu părinții elevilor					
Detalii: - întocmirea graficelor ședințelor cu părinții și a orelor de consiliere cu părinții -derularea ședințelor/orelor de consiliere cu părinții respectându-se graficele ședințelor					
3	Pregătirea examenelor de evaluare națională și bacalaureat	1, 1	- creșterea procentului de promovabilitate la examene: evaluarea națională și bacalaureat	16.10.2023	14.06.2024
Responsabilități: - profesori - consiliul elevilor - consiliul părinților - consiliul de administrație					
Indicatori realizare: - existența și respectarea graficelor de pregătire a elevilor - derularea orelor de pregătire a elevilor pentru examen - lista de prezență a elevilor la orele de pregătire - fișe de lucru/ materiale necesare pregătirii examenului pentru elevii din an terminal					

LICEUL TEHNOLOGIC "ILIE MĂCELARIU" MIERCUREA SIBIULUI

Detalii: - întocmirea graficelor/orelor de pregătire suplimentară a elevilor din clasele terminale (clasa a VIII-a și clasa a XII-a) la materiile pentru examen - respectarea graficelor de pregătire suplimentară					
4	Restabilirea Comitetului reprezentativ al părinților. Restabilirea Consiliului elevilor	6, 4	- optimizarea implicării reprezentatului părinților în CA și a reprezentatului elevilor în CA în rezolvarea problemelor administrative a școlii - optimizarea comunicării manageriale între partenerii implicați procesul instructiv - educativ: elevi- părinți- profesori - conducerea școlii	16.10.2023	10.11.2023
Responsabilități: - comisia diriginților - consilierul educativ - consiliul de administrație					
Indicatori realizare: - procesele verbale ale ședințelor cu părinții - procesele verbale ale întâlnirilor elevilor - urana cu votul secret în alegerea președintelui consiliului elevilor					
Detalii: - organizarea votului pentru alegerea reprezentatului fiecărei clase în Consiliul elevilor - organizarea votului pentru alegerea reprezentatului elevilor în Consiliul de administrație - restabilirea comitetelor de părinți pe clase, ca urmare a derulării ședințelor cu părinții - organizarea votului pentru reprezentatul părinților în Consiliul de administrație					

Activități de evaluare internă:

Nr. crt.	Nume	Tip Cercetare	Obiective	Data început	Data sfârșit
1	Raportarea activităților comisiilor	Eficacitate educațională pe disciplina Z	- evaluarea /autoevaluare a anuală activităților realizate de comisi/catedre	16.10.2023	24.02.2024
Responsabilități: - responsabilii de comisii					
Indicatori realizare: - existența rapoartelor de activitate ca atare și conformitatea lor cu activitățile planificate și cu obiectivele vizate					
Aspecte reținute: - eficiența activităților în raport cu obiectivele vizate					

Director,

Responsabil CEAC,

